



RECEITA FEDERAL

Coordenação-Geral de Política Tributária

*Análise da Arrecadação das*  
*Receitas Federais*

*Setembro de 2003*

BRASÍLIA – OUTUBRO 2003

**SECRETÁRIO DA RECEITA FEDERAL**

Jorge Antônio Deher Rachid

**COORDENADOR-GERAL DE POLÍTICA TRIBUTÁRIA**

Márcio Ferreira Verdi

**COORDENADOR DE PREVISÃO E ANÁLISE**

Raimundo Eloi de Carvalho

**Análise da Arrecadação das Receitas Federais – Setembro de 2003**

**Equipe Técnica**

Denair Cirilo de Arantes

Marylda Macedo de Almeida e Castro

Itamar Alves Barbosa Júnior

Marcelo de Mello Gomide Loures

Rogério Augusto de Oliveira Lima

É autorizada a reprodução total ou parcial do conteúdo desta publicação desde que citada a fonte.

Esplanada dos Ministérios

Edifício Sede do Ministério da Fazenda, 7º andar, sala 705

Brasília – DF CEP - 70.048-900

Brasil

Tel.: Voz : (061) 412.2750/2751

Fax : (061) 412.1728

Home Page : <http://www.receita.fazenda.gov.br>

## **SUMÁRIO**

I. Considerações Gerais.....	1
II. Desempenho do mês em relação ao mês anterior.....	2
III. Desempenho do mês em relação ao mesmo mês do ano anterior .....	3
IV. Desempenho acumulado no ano em relação ao mesmo período do ano anterior .....	4
V. Informações Adicionais.....	6
. Tabela I (Arrecadação – Setembro/02 e Agosto e Setembro/03 – A preços correntes) .....	11
. Tabela I-A (Arrecadação s/ Receitas Atípicas – Setembro/02 e Agosto e Setembro/03 – IPCA) .....	12
. Tabela I-B (Arrecadação – Setembro/02 e Agosto e Setembro/03 – IPCA).....	13
. Tabela I-C (Arrecadação s/ Receitas Atípicas – Setembro/02 e Agosto e Setembro/03 – IGP-DI).....	14
. Tabela I-D (Arrecadação – Setembro/02 e Agosto e Setembro/03 – IGP-DI).....	15
. Tabela II (Arrecadação – Janeiro a Setembro – 2003/2002 – A preços correntes).....	16
. Tabela II-A (Arrecadação s/ Receitas Atípicas – Janeiro a Setembro – 2003/2002 – IPCA) .....	17
. Tabela II-B (Arrecadação – Janeiro a Setembro – 2003/2002 – IPCA) .....	18
. Tabela II-C (Arrecadação s/ Receitas Atípicas – Janeiro a Setembro – 2003/2002 – IGP-DI) .....	19
. Tabela II-D (Arrecadação – Janeiro a Setembro – 2003/2002 – IGP-DI) .....	20
. Tabela III (Arrecadação – Janeiro/99 a Setembro/03 – A preços correntes) .....	21
. Tabela III-A (Arrecadação s/ Receitas Atípicas – Janeiro/99 a Setembro/03 – IPCA).....	22
. Tabela III-B (Arrecadação – Janeiro/99 a Setembro/03 – IPCA) .....	23
. Tabela III-C (Arrecadação s/ Receitas Atípicas – Janeiro/99 a Setembro/03 – IGP-DI) .....	24
. Tabela III-D (Arrecadação – Janeiro/99 a Setembro/03 – IGP-DI) .....	25
. Tabela IV (Depósitos Judiciais – Janeiro/99 a Setembro/03 – A preços correntes) .....	26
. Tabela IV-A (Depósitos Judiciais – Janeiro/99 a Setembro/03 – IPCA) .....	27
. Tabela IV-B (Depósitos Judiciais – Janeiro/99 a Setembro/03 – IGP-DI) .....	28
. Gráfico I-A (Arrecadação – Janeiro/00 a Setembro/03 – IPCA) .....	29
. Gráfico I-B (Arrecadação – Janeiro/00 a Setembro/03 – IGP-DI).....	30
. Gráfico II-A (Arrecadação I. Renda, IPI e Contribuições – Janeiro/00 a Setembro/03 – IPCA).....	31
. Gráfico II-B (Arrecadação I. Renda, IPI e Contribuições – Janeiro/00 a Setembro/03 – IGP-DI).....	32

## ANÁLISE DA ARRECADAÇÃO DAS RECEITAS FEDERAIS

SETEMBRO DE 2003

### I. CONSIDERAÇÕES GERAIS

A arrecadação dos impostos e contribuições administrados pela Receita Federal e das demais receitas (taxas e contribuições controladas por outros órgãos, exclusive as contribuições previdenciárias) atingiu o valor de **R\$ 21.242 milhões** no mês de setembro de 2003 e **R\$ 197.448 milhões** no período de janeiro a setembro de 2003.

#### a) Variação nominal

Excluídas as receitas atípicas, a arrecadação total, no período de janeiro a setembro de 2003, apresentou crescimento nominal, em relação a igual período de 2002, de **21,50%** e as Receitas Administradas pela SRF de **20,17%**. Incluídas as receitas atípicas, o crescimento nominal da arrecadação total é de **12,49%** e o da Receita Administrada pela SRF de **10,91%**.

#### b) Variação real (IPCA/IGP-DI)

Excluídas as receitas atípicas, a arrecadação total, no período de janeiro a setembro de 2003, apresentou variações reais, em relação a igual período de 2002, de **+4,94%/-4,64%** e as Receitas Administradas pela SRF de **+3,77%/-5,70%**. Incluídas as receitas atípicas, as variações reais da arrecadação total são de **-2,83%/-11,65%** e as da Receita Administrada pela SRF de **-4,21%/-12,89%**.

O quadro "A", a seguir, apresenta os valores mensais e acumulados da arrecadação do período de janeiro a setembro de 2002/2003 e as variações nominais e reais, excluídas as receitas extras/atípicas.

O quadro "B" apresenta os mesmos dados do quadro "A", incluindo as receitas extras/atípicas.

QUADRO A  
ARRECADAÇÃO DAS RECEITAS FEDERAIS  
(EXCLUÍDAS AS RECEITAS ATÍPICAS)  
(A PREÇOS CORRENTES E A PREÇOS DE SETEMBRO/03 - IPCA/IGP-DI)  
PERÍODO: JANEIRO A SETEMBRO - 2003/2002

RECEITA		ARRECADAÇÃO (R\$ MILHOES)					VARIÇÃO (%)		
		2003			2002		SET/03	SET/03	JAN-SET/03
		SET	AGO	JAN-SET	SET	JAN-SET	AGO/03	SET/02	JAN-SET/02
RECEITA ADMINISTRADA PELA SRF [A]	NOMINAL	20.260	19.095	183.005	17.136	152.293	6,10	18,23	20,17
	IPCA	20.260	19.244	186.907	19.731	180.116	5,28	2,68	3,77
	IGP-DI	20.260	19.296	185.411	20.584	196.610	5,00	(1,57)	(5,70)
DEMAIS RECEITAS [B]	NOMINAL	770	663	10.456	836	6.938	16,29	(7,86)	50,69
	IPCA	770	668	10.711	963	8.193	15,39	(19,97)	30,73
	IGP-DI	770	669	10.606	1.004	8.935	15,09	(23,29)	18,69
TOTAL [A]+[B]	NOMINAL	21.030	19.758	193.460	17.972	159.231	6,44	17,01	21,50
	IPCA	21.030	19.912	197.617	20.694	188.309	5,62	1,63	4,94
	IGP-DI	21.030	19.965	196.016	21.588	205.545	5,33	(2,58)	(4,64)

Fonte: SRF (SIADI).

QUADRO B  
ARRECADAÇÃO DAS RECEITAS FEDERAIS  
(A PREÇOS CORRENTES E A PREÇOS DE SETEMBRO/03 - IPCA/IGP-DI)  
PERÍODO: JANEIRO A SETEMBRO - 2003/2002

RECEITA		ARRECADAÇÃO (R\$ MILHOES)					VARIÇÃO (%)		
		2003			2002		SET/03	SET/03	JAN-SET/03
		SET	AGO	JAN-SET	SET	JAN-SET	AGO/03	SET/02	JAN-SET/02
RECEITA ADMINISTRADA PELA SRF [A]	NOMINAL	20.472	19.095	186.993	21.984	168.593	7,21	(6,88)	10,91
	IPCA	20.472	19.244	190.966	25.313	199.359	6,38	(19,13)	(4,21)
	IGP-DI	20.472	19.296	189.440	26.407	217.476	6,09	(22,48)	(12,89)
DEMAIS RECEITAS [B]	NOMINAL	770	663	10.456	836	6.938	16,29	(7,86)	50,69
	IPCA	770	668	10.711	963	8.193	15,39	(19,97)	30,73
	IGP-DI	770	669	10.606	1.004	8.935	15,09	(23,29)	18,69
TOTAL [A]+[B]	NOMINAL	21.242	19.758	197.448	22.820	175.531	7,51	(6,92)	12,49
	IPCA	21.242	19.912	201.676	26.276	207.552	6,68	(19,16)	(2,83)
	IGP-DI	21.242	19.965	200.045	27.411	226.412	6,40	(22,51)	(11,65)

Fonte: SRF (SIADI).

A análise detalhada do comportamento da arrecadação está contida nos itens **II**, **III** e **IV** a seguir:

## II. DESEMPENHO DA ARRECADAÇÃO DE SETEMBRO DE 2003 EM RELAÇÃO A AGOSTO DE 2003 (Tabelas I, I-A, I-B, I-C e I-D):

Excluídas as receitas extras/atípicas, a arrecadação das Receitas Administradas pela SRF apresentou, no mês de setembro de 2003, variações reais, em relação ao mês anterior, de **+5,28%/+5,00%**. Incluindo as receitas extras/atípicas as variações se mantêm inalteradas em **+6,38%/+6,09%**.

Embora a variação de arrecadação em relação a períodos diferentes esteja associada à sazonalidade, cabe destacar os seguintes fatores que concorreram para o desempenho do mês de setembro em relação ao mês de agosto:

- recuperação de débitos em atraso, no valor de R\$ 300 milhões, acima do mês de agosto, relativos, especialmente, ao IRPJ e a CSLL;
- pagamento da primeira cota ou cota única do ITR (+1.248,80%/+1.245,20%), em setembro/03, referente a Declaração do ano-calendário 2002, entregue nesse mês; e
- variação de 23,60% no volume de importações em relação ao mês de agosto com reflexo na arrecadação do I. Importação (+16,08%/+15,77%) e IPI-Vinculado (+24,75%/+24,42%).

### III. DESEMPENHO DA ARRECADAÇÃO DE SETEMBRO DE 2003 EM RELAÇÃO A SETEMBRO DE 2002 (Tabelas I, I-A, I-B, I-C e I-D):

Excluídas as receitas extras/atípicas, a arrecadação das Receitas Administradas pela SRF apresentou, no mês de setembro de 2003, variações reais, em relação ao mesmo mês do ano anterior, de **+2,68%/-1,57%**.

O mês de setembro/02 foi o que apresentou maior concentração de receitas extras/atípicas decorrentes de recolhimentos relativos a fundos de pensão e desistência de ações judiciais e administrativas (MP nº 66/02). Por essa razão, ao incluir essas receitas, observa-se variações reais de **-19,13%/-22,48%**.

A seguir, estão discriminados, por tributo, as variações reais mais relevantes e os fatores que concorreram para o resultado:

- **I. Importação (-12,16/-15,80%) e IPI-Vinculado (-19,57%/-22,90%):** resultado decorrente da conjugação dos seguintes fatores: elevação de **14,90%** no valor em dólar das importações tributadas, redução de **0,65%** na alíquota média efetiva do I. Importação; de **18,31%** na alíquota média do IPI-Vinculado e de **12,54%** na taxa média de câmbio;
- **IPI-Automóveis (-35,18%/-37,86%):** redução de **3,6%** nas vendas de veículos ao mercado interno e redução das alíquotas nos veículos médios e populares conforme Decretos nºs 4.441/02 e 4.800/03);
- **IPI-Outros (-12,09%/-15,73%):** reestruturação das alíquotas com reduções em setores importantes como produtos químicos e metalurgia básica (Dec. nº 4.441 de 25/10/02) e decisões judiciais favoráveis a contribuintes; e

- **IRPJ (+41,46%/+35,60 - excluídas receitas extras/atípicas):** o desempenho significativo do IRPJ, deve-se, basicamente, ao resultado do setor de combustíveis em 2003. Com a inclusão das receitas atípicas observa-se decréscimo real de **54,25%**, no IRPJ, e **32,24%**, na CSLL, tendo em vista a concentração de arrecadação extra, em setembro/02, nesses tributos.

#### IV. DESEMPENHO DA ARRECADAÇÃO ACUMULADA DE JANEIRO A SETEMBRO DE 2003 EM RELAÇÃO AO MESMO PERÍODO DE 2002 (Tabelas II, II-A, II-B, II-C e II-D):

A arrecadação das Receitas Administradas pela SRF, excluindo as receitas atípicas, apresentou, no período de janeiro a setembro de 2003, variações reais de **+3,77%/-5,70%**. Incluindo as receitas atípicas, houve variação nominal de **10,91%** e reais de **-4,21%/-12,89%**, em relação a igual período do ano anterior.

O principal fator que concorreu para esse resultado foi a elevada concentração de arrecadação extra (**R\$ 16.300 milhões**) no período de janeiro a setembro de 2002 contra **R\$ 3.988 milhões** em igual período de 2003, conforme discriminado no item V-a (vide página 6).

A seguir estão discriminados, por tributo, as variações reais mais relevantes e os fatores que concorreram para o resultado:

- **I. Importação (-5,83%/-14,23%) e IPI-Vinculado (-17,37%/-24,82%):** resultado decorrente da conjugação dos seguintes fatores: redução de **1,71%** no valor em dólar das importações tributadas; de **8,70%** na alíquota média efetiva do I. Importação e de **28,44%** na alíquota média do IPI-Vinculado e elevação de **17,42%** na taxa média de câmbio;
- **IPI-Automóveis (-20,85%/-28,16%):** redução de **9,2%** nas vendas ao mercado interno e redução das alíquotas para os veículos médios e populares conforme Decretos nºs 4.441/02 e 4.800/03;
- **IPI-Outros (-12,07%/-19,97%):** reestruturação de alíquotas com reduções em setores importantes como produtos químicos e metalurgia básica (Dec. nº 4.441 de 25/10/02) e decisões judiciais favoráveis a contribuintes;

- **IRPJ (+20,35%/+8,96% - excluídas receitas extras/atípicas):** o desempenho significativo do IRPJ, deve-se, basicamente, ao resultado do setor de combustíveis em 2003. Com a inclusão das receitas atípicas observam-se decréscimos reais de 22,82%/29,95%, no IRPJ, tendo em vista a concentração de arrecadação extra/atípica, em 2003, nesse tributo;
- **IRRF-Rendimentos do Capital (+18,05%/+7,21%):** elevada arrecadação de fundos de renda fixa que apresentou crescimento real de +34,12%/+21,78% em relação ao período de janeiro a setembro de 2002;
- **IRRF-Outros Rendimentos (-22,36%/-29,45%):** elevada arrecadação extra, relativa a Depósitos Judiciais e Administrativos, em janeiro de 2002 (R\$ 274 milhões);
- **Cide-Combustíveis (-11,98%/-19,93%):** a arrecadação relativa ao ano de 2002 refere-se a 8 (oito) meses e a de 2003 a 9 (nove) meses. Ainda assim, ocorreu decréscimo na arrecadação entre esses períodos decorrente, principalmente, de decisões judiciais favoráveis a contribuintes;
- **Outras Receitas Administradas (-20,92%/-28,16%):** arrecadação extra, referente à Receita de Depósito em Garantia-Dívida Ativa, em fevereiro de 2002, no valor de R\$ 435 milhões; e
- **Demais Receitas (+30,73%/+18,69%):** elevada arrecadação de Royalties relativos à extração de petróleo nos meses de janeiro e abril de 2003.

## V. INFORMAÇÕES ADICIONAIS:

### a) ARRECADAÇÃO EXTRA/ATÍPICA

Ao longo do ano de 2002, ocorreram arrecadações extras/atípicas em montante significativo decorrente, especialmente, de medidas legais, restritas àquele ano, com vistas a recuperação de receitas relativas a exercícios anteriores.

No quadro a seguir, estão discriminadas, por tributo, as receitas extras/atípicas ocorridas no período de janeiro a setembro de 2002/2003:

#### ARRECADAÇÃO EXTRA/ATÍPICA (A PREÇOS CORRENTES)

UNIDADE: R\$ MILHÕES

DISCRIMINAÇÃO	JANEIRO A SETEMBRO		
	2003 [A]	2002 [B]	[A]-[B]
• <b>Fundos de Pensão (MP-2.222/01 e MP-66/02, art. 24)</b> .....	-	9.227	(9.227)
IRPJ.....	-	8.753	(8.753)
IRRF-Outros Rendimentos.....	-	274	(274)
COFINS.....	-	166	(166)
PIS/PASEP.....	-	34	(34)
• <b>Realização de lucro pela transferência de títulos públicos (empresa estatal)</b> .....	-	1.336	(1.336)
IRPJ.....	-	925	(925)
CSLL.....	-	360	(360)
COFINS.....	-	42	(42)
PIS/PASEP.....	-	9	(9)
• <b>Lei nº 10.637/02, art. 13</b> .....	69	-	69
IRPJ.....	16	-	16
CSLL.....	3	-	3
COFINS.....	41	-	41
PIS/PASEP.....	6	-	6
CPMF.....	3	-	3
• <b>Receitas da Dívida Ativa - Depósito Garantia</b> .....	-	435	(435)
Outras Receitas Administradas.....	-	435	(435)
• <b>Ganho Operação Bolsa e Alienação de Bens</b> .....	-	89	(89)
IRPF.....	-	89	(89)
• <b>Depósitos Judiciais/Administrativos e Conversão de Depósitos</b> .....	1.322	453	869
IRPJ.....	727	187	540
CSLL.....	358	-	358
COFINS.....	-	131	(131)
IPI-Vinculado.....	51	-	51
CPMF.....	122	-	122
IOF.....	-	19	(19)
IRRF-Outros Rendimentos.....	-	13	(13)
Outras Receitas Administradas.....	64	104	(40)
• <b>Resultado de empresas estatais</b> .....	2.225	690	1.535
IRPJ.....	1.760	530	1.230
CSLL.....	465	160	305
• <b>MP nº 38, art. 11</b> .....	-	2.015	(2.015)
IRPJ.....	-	778	(778)
COFINS.....	-	163	(163)
PIS/PASEP.....	-	54	(54)
CSLL.....	-	1.021	(1.021)
• <b>MP nº 66/02 (exceto art. 24)</b> .....	-	1.701	(1.701)
IRPJ.....	-	658	(658)
CSLL.....	-	397	(397)
COFINS.....	-	395	(395)
PIS/PASEP.....	-	61	(61)
CPMF.....	-	114	(114)
REFIS.....	-	75	(75)
• <b>MP nº 75/02, art. 14</b> .....	-	-	-
IRPJ.....	-	-	-
CSLL.....	-	-	-
COFINS.....	-	-	-
PIS/PASEP.....	-	-	-
CPMF.....	-	-	-
• <b>Resgate aplic. financ. residentes exterior</b> .....	-	354	(354)
IRRF-Remessas para o Exterior.....	-	354	(354)
• <b>Outros</b> .....	372	-	372
IRPF - Ganho de Capital na Alienação de Bens.....	73	-	73
IPI-Automóveis - Pagamentos em Atraso.....	-	-	-
PIS/PASEP - Pagamentos em Atraso.....	37	-	37
COFINS - Pagamentos em Atraso.....	-	-	-
CSLL - Pagamentos em Atraso.....	53	-	53
IRPJ - Pagamentos em Atraso.....	209	-	209
<b>TOTAL</b>	<b>3.988</b>	<b>16.300</b>	<b>(12.312)</b>

## b) PASSIVOS TRIBUTÁRIOS

O quadro a seguir mostra o montante do estoque de débitos apurados no âmbito da Secretaria da Receita Federal até 30 de setembro de 2003.

### PASSIVOS TRIBUTÁRIOS

UNIDADE: R\$ MILHÕES

DISCRIMINAÇÃO	POSIÇÃO EM 30/SET/03		
	Nº CONTRIB./ PROCESSOS	VALOR CONSOLIDADO	%
<b>1) SALDO DE PARCELAMENTOS</b>	-	<b>125.536</b>	<b>38,40</b>
1.1) REFIS	38.343	122.661	37,52
.SRF	-	81.388	24,90
.PGFN	-	15.583	4,77
.INSS	-	25.691	7,86
1.2) OUTROS	-	2.875	0,88
.PARCELAMENTO NORMAL CONTROLADO NO SIPADE	117.245	1.543	0,47
.PAES (*)	-	1.331	0,41
<b>2) DÉBITOS EM COBRANÇA NA SRF</b>	-	<b>41.797</b>	<b>12,79</b>
2.1) CONTA-CORRENTE PESSOA JURÍDICA (**)	1.912.341	4.737	1,45
2.1) CONTA-CORRENTE PESSOA JURÍDICA (***)	152.154	2.546	0,78
2.2) CONTA-CORRENTE PESSOA FÍSICA	1.664.568	1.597	0,49
2.3) PROCESSOS FISCAIS (sem pendência de compensação) (****)	148.649	32.917	10,07
<b>3) DÉBITOS COM EXIGIBILIDADE SUSPensa (EM JULGAMENTO E SUBJUDICE)</b>	-	<b>159.558</b>	<b>48,81</b>
3.1) PROCESSOS FISCAIS (EM JULGAMENTO)	96.030	117.024	35,80
3.2) PROCESSOS FISCAIS (SUBJUDICE)	18.415	42.534	13,01
<b>TOTAL</b>	-	<b>326.891</b>	<b>100,00</b>

Fonte: CORAT

(\*) Esses dados referem-se apenas aos parcelamentos que migraram do Sistema normal (SIPADE).

(\*\*) Valores referentes ao mês de julho/03. Os valores informados para o conta corrente pessoa jurídica em abril e maio/2003 consideravam contribuinte com erro de preenchimento de declaração.

(\*\*\*) Esses dados referem-se aos devedores do Conta Corrente Pessoa Jurídica que optaram pelo PAES.

(\*\*\*\*) Valor atualizado, devido correções de processos cadastrados com valores inconsistentes.

**Obs.: Não inclui valores da dívida ativa em cobrança na PGFN.**

### c) REFIS

Foram recepcionados, até dezembro de 2001, 129.166 termos de opções pelo REFIS. Até o mês de setembro de 2003, considerando as exclusões e reinclusões por medida judicial permanecem **38.343** empresas no programa.

O quadro a seguir mostra a evolução da arrecadação do REFIS referente aos tributos e contribuições administrados pela SRF e INSS, no ano de 2002 e de 2003:

ARRECADAÇÃO DO REFIS  
PERÍODO: 2002 E JANEIRO A SETEMBRO DE 2003

UNIDADE: R\$ MILHÕES

MÊS	QUANT. DARF (MÉDIA MENSAL)	ARRECADAÇÃO		
		SRF/PGFN	INSS	TOTAL
<b>JAN-DEZ 2002</b>	<b>84.201</b>	<b>1.390</b>	<b>400</b>	<b>1.790</b>
JAN	71.141	124	35	159
FEV	62.844	97	28	125
MAR	65.149	98	28	126
ABR	61.839	109	31	140
MAI	61.004	104	29	133
JUN	57.868	100	27	127
JUL	56.411	80	22	102
AGO	44.365	75	21	96
SET	48.441	94	26	120
<b>JAN-SET 2003</b>	<b>58.785</b>	<b>881</b>	<b>246</b>	<b>1.128</b>

### d) PAES

O quadro a seguir mostra a arrecadação relativa ao parcelamento especial (PAES) em conformidade com o art. 1º da Lei nº 10.684/03.

ARRECADAÇÃO DO PAES  
PERÍODO: JULHO A SETEMBRO DE 2003

UNIDADE: R\$ MILHÕES

MÊS	PESSOAS FÍSICAS		MICROEMPRESAS		EMPRESAS DE PEQUENO PORTE		DEMAIS PESSOAS JURÍDICAS		TOTAL	
	VALOR	Nº CONTRIB.	VALOR	Nº CONTRIB.	VALOR	Nº CONTRIB.	VALOR	Nº CONTRIB.	VALOR	Nº CONTRIB.
JUL	13	67.638	15	124.297	18	70.552	154	19.245	200	281.732
AGO	9	91.380	17	167.414	20	88.479	199	24.358	245	371.631
SET	8	91.415	16	167.507	19	88.533	182	24.364	225	371.819
<b>JUL-SET 2003</b>	<b>29</b>	<b>-</b>	<b>48</b>	<b>-</b>	<b>57</b>	<b>-</b>	<b>536</b>	<b>-</b>	<b>670</b>	<b>-</b>

## e) SIMPLES

ARRECAÇÃO DO SIMPLES  
PERÍODO: 2002 E JANEIRO A SETEMBRO DE 2003

UNIDADE: R\$ MILHARES

MÊS	SRF		INSS		ICMS/ISS		TOTAL	
	VALOR	%	VALOR	%	VALOR	%	VALOR	%
<b>JAN-DEZ 2002</b>	<b>4.164.978</b>	<b>59,51</b>	<b>2.809.648</b>	<b>40,15</b>	<b>24.086</b>	<b>0,34</b>	<b>6.998.712</b>	<b>100,00</b>
JAN	457.517	58,41	323.479	41,30	2.283	0,29	783.279	100,00
FEV	333.563	59,85	221.793	39,79	1.998	0,36	557.353	100,00
MAR	334.342	59,87	222.077	39,76	2.061	0,37	558.480	100,00
ABR	348.613	60,03	230.197	39,64	1.922	0,33	580.731	100,00
MAI	376.957	59,97	249.526	39,70	2.104	0,33	628.587	100,00
JUN	403.247	60,05	266.152	39,63	2.170	0,32	671.569	100,00
JUL	414.092	59,81	276.076	39,87	2.197	0,32	692.365	100,00
AGO	437.580	59,84	291.423	39,85	2.233	0,31	731.237	100,00
SET	442.500	59,52	298.708	40,18	2.260	0,30	743.469	100,00
<b>JAN-SET 2003</b>	<b>3.548.411</b>	<b>59,67</b>	<b>2.379.430</b>	<b>40,01</b>	<b>19.229</b>	<b>0,32</b>	<b>5.947.070</b>	<b>100,00</b>

Fonte: SRF (SIADI)

Obs.: Na arrecadação do INSS, ICMS e ISS estão incluídos os acréscimos de multas e juros de mora

## f) DECOMPOSIÇÃO DA ARRECAÇÃO DO IRPJ

ARRECAÇÃO DO IRPJ  
PERÍODO: 2002 E JANEIRO A SETEMBRO DE 2003

UNIDADE: R\$ MILHÕES

MÊS	LUCRO REAL		LUCRO PRESUMIDO		FUNDOS DE PENSÕES		OUTROS		TOTAL	
	VALOR	%	VALOR	%	VALOR	%	VALOR	%	VALOR	%
<b>JAN-DEZ 2002</b>	<b>15.369</b>	<b>45,35</b>	<b>4.291</b>	<b>12,66</b>	<b>9.107</b>	<b>26,87</b>	<b>5.126</b>	<b>15,12</b>	<b>33.893</b>	<b>100,00</b>
JAN	2.075	58,26	945	26,53	-	-	542	15,21	3.562	100,00
FEV	2.252	85,41	198	7,50	-	-	187	7,09	2.637	100,00
MAR	1.740	79,40	183	8,33	-	-	269	12,27	2.192	100,00
ABR	2.111	63,50	867	26,09	-	-	346	10,40	3.324	100,00
MAI	3.070	79,89	208	5,40	-	-	565	14,71	3.843	100,00
JUN	1.161	63,63	169	9,27	-	-	494	27,10	1.825	100,00
JUL	1.726	57,75	968	32,39	-	-	295	9,86	2.989	100,00
AGO	1.586	80,03	214	10,78	-	-	182	9,19	1.981	100,00
SET	1.723	74,77	182	7,91	-	-	399	17,32	2.305	100,00
<b>JAN-SET 2003</b>	<b>17.445</b>	<b>70,75</b>	<b>3.934</b>	<b>15,95</b>	<b>-</b>	<b>-</b>	<b>3.279</b>	<b>13,30</b>	<b>24.657</b>	<b>100,00</b>

## g) ARRECADAÇÃO DOS RENDIMENTOS DE CAPITAL

ARRECADAÇÃO DE IRRF-RENDIMENTOS DE CAPITAL

PERÍODO: JANEIRO A SETEMBRO - 2003/2002

(A PREÇOS CORRENTES)

UNIDADE: R\$ MILHÕES

MÊS	FUNDOS DE RENDA FIXA		OPERAÇÕES DE SWAP		JUROS REMUN. CAP. PRÓPRIO		OUTRAS		TOTAL	
	2003	2002	2003	2002	2003	2002	2003	2002	2003	2002
JAN	702	491	319	59	586	839	567	402	2.174	1.792
FEV	870	563	250	46	154	36	446	304	1.720	949
MAR	755	471	202	31	45	65	450	300	1.452	867
ABR	672	479	245	42	154	104	613	356	1.684	982
MAI	681	581	104	89	65	77	474	402	1.325	1.149
JUN	740	284	65	156	51	50	498	348	1.354	838
JUL	738	542	62	401	226	119	596	483	1.622	1.545
AGO	861	525	14	342	82	60	531	331	1.489	1.258
SET	761	424	35	181	117	82	455	323	1.367	1.010
<b>JAN-SET</b>	<b>6.780</b>	<b>4.360</b>	<b>1.295</b>	<b>1.348</b>	<b>1.481</b>	<b>1.433</b>	<b>4.629</b>	<b>3.248</b>	<b>14.186</b>	<b>10.388</b>
<b>VAR.% 2003 2002</b>	<b>55,51</b>		<b>(3,87)</b>		<b>3,41</b>		<b>42,50</b>		<b>36,55</b>	

## h) ARRECADAÇÃO DO PIS/PASEP

ARRECADAÇÃO DO PIS/PASEP

PERÍODO: JANEIRO A SETEMBRO - 2003/2002

(A PREÇOS DE SETEMBRO/03 - IPCA)

UNIDADE: R\$ MILHÕES

MÊS	PIS			PASEP			TOTAL		
	2003 [A]	2002 [B]	[A]/[B]%	2003 [C]	2002 [D]	[C]/[D]%	2003 [E]	2002 [F]	[E]/[F]%
JAN	1.563	1.199	30,28	164	82	99,55	1.727	1.282	34,72
FEV	1.196	967	23,63	137	95	45,04	1.333	1.062	25,54
MAR	1.158	938	23,55	184	95	94,60	1.343	1.032	30,06
ABR	1.184	1.003	17,97	164	92	77,79	1.347	1.095	23,00
MAI	1.295	1.052	23,11	160	98	63,52	1.455	1.149	26,55
JUN	1.197	1.071	11,70	243	138	75,36	1.439	1.210	18,99
JUL	1.231	1.082	13,81	153	143	7,45	1.384	1.224	13,07
AGO	1.263	1.190	6,19	168	144	16,97	1.431	1.333	7,35
SET	1.291	1.265	2,08	169	144	16,79	1.460	1.409	3,59
<b>JAN-SET</b>	<b>11.377</b>	<b>9.767</b>	<b>16,49</b>	<b>1.541</b>	<b>1.030</b>	<b>49,62</b>	<b>12.919</b>	<b>10.797</b>	<b>19,65</b>

Brasília, 14 de outubro de 2003.

Coordenação-Geral de Política Tributária

TABELA I

## ARRECADAÇÃO DAS RECEITAS FEDERAIS

PERÍODO: SETEMBRO DE 2002 E AGOSTO E SETEMBRO DE 2003

(A PREÇOS CORRENTES)

UNIDADE: R\$ MILHÕES

RECEITAS	2003		2002	VARIACAO (%)	
	SETEMBRO	AGOSTO	SETEMBRO	SET/03 AGO/03	SET/03 SET/02
IMPOSTO SOBRE IMPORTAÇÃO	742	634	734	16,99	1,14
I.P.I-TOTAL	1.678	1.549	1.753	8,29	(4,28)
I.P.I-FUMO	158	178	162	(11,66)	(2,90)
I.P.I-BEBIDAS	142	133	135	6,28	5,15
I.P.I-AUTOMÓVEIS	158	166	212	(4,79)	(25,36)
I.P.I-VINCULADO À IMPORTAÇÃO	415	330	449	25,72	(7,39)
I.P.I-OUTROS	805	741	795	8,61	1,22
IMPOSTO SOBRE A RENDA-TOTAL	6.663	6.177	8.337	7,85	(20,09)
I.RENDA-PESSOA FÍSICA	454	418	401	8,55	13,37
I.RENDA-PESSOA JURÍDICA	2.305	1.981	4.375	16,31	(47,33)
ENTIDADES FINANCEIRAS	317	268	868	18,13	(63,48)
DEMAIS EMPRESAS	1.988	1.713	3.507	16,02	(43,33)
I.RENDA-RETIDO NA FONTE	3.904	3.778	3.561	3,34	9,62
I.R.R.F-RENDIMENTOS DO TRABALHO	1.862	1.790	1.535	4,00	21,29
I.R.R.F-RENDIMENTOS DE CAPITAL	1.367	1.489	1.010	(8,21)	35,26
I.R.R.F-REMESSAS PARA O EXTERIOR	471	287	742	64,24	(36,58)
I.R.R.F-OUTROS RENDIMENTOS	204	212	274	(3,48)	(25,25)
IOF - I. S/ OPERAÇÕES FINANCEIRAS	359	346	333	3,68	7,86
ITR - I. TERRITORIAL RURAL	137	10	116	1.259,32	17,75
CPMF - CONTRIB. MOVIMENTAÇÃO FINANCEIRA	1.730	1.675	1.653	3,30	4,70
COFINS - CONTRIB. P/ A SEGURIDADE SOCIAL	4.992	4.805	4.994	3,91	(0,03)
ENTIDADES FINANCEIRAS	343	313	507	9,66	(32,28)
DEMAIS EMPRESAS *	4.649	4.492	4.487	3,50	3,61
CONTRIBUIÇÃO PARA O PIS/PASEP	1.460	1.420	1.224	2,79	19,27
ENTIDADES FINANCEIRAS	111	71	83	55,24	33,14
DEMAIS EMPRESAS *	1.349	1.349	1.141	0,02	18,26
CSSL - CONTRIB. SOCIAL S/ LUCRO LÍQUIDO	1.126	986	1.443	14,18	(21,98)
ENTIDADES FINANCEIRAS	94	78	548	20,65	(82,92)
DEMAIS EMPRESAS	1.032	908	895	13,63	15,36
CIDE-COMBUSTÍVEIS *	753	627	632	20,14	19,18
CONTRIB. P/ PLANO SEGUR. SOCIAL SERVID.	291	324	286	(10,32)	1,53
CONTRIBUIÇÃO PARA O FUNDAF	25	22	24	17,61	5,16
OUTRAS RECEITAS ADMINISTRADAS	200	201	270	(0,48)	(26,04)
<b>SUBTOTAL [A]</b>	<b>20.155</b>	<b>18.776</b>	<b>21.798</b>	<b>7,34</b>	<b>(7,54)</b>
<b>REFIS [B]</b>	<b>92</b>	<b>74</b>	<b>186</b>	<b>24,36</b>	<b>(50,73)</b>
<b>PAES [C]</b>	<b>225</b>	<b>245</b>	<b>-</b>	<b>(8,15)</b>	<b>-</b>
<b>RECEITA ADMINISTRADA PELA SRF [D]=[A]+[B]+[C]</b>	<b>20.472</b>	<b>19.095</b>	<b>21.984</b>	<b>7,21</b>	<b>(6,88)</b>
<b>DEMAIS RECEITAS [E]</b>	<b>770</b>	<b>663</b>	<b>836</b>	<b>16,29</b>	<b>(7,86)</b>
<b>TOTAL GERAL DAS RECEITAS [F]=[D]+[E]</b>	<b>21.242</b>	<b>19.758</b>	<b>22.820</b>	<b>7,51</b>	<b>(6,92)</b>

\* Valores apurados na declaração da CIDE alocados nas respectivas contribuições.

TABELA I-A

ARRECADAÇÃO DAS RECEITAS FEDERAIS (EXCLUINDO AS RECEITAS EXTRAS/ATÍPICAS)

PERÍODO: SETEMBRO DE 2002 E AGOSTO E SETEMBRO DE 2003

(A PREÇOS DE SETEMBRO/03 - IPCA)

UNIDADE: R\$ MILHÕES

RECEITAS	2003		2002	VARIÇÃO (%)	
	SETEMBRO	AGOSTO	SETEMBRO	SET/03 AGO/03	SET/03 SET/02
IMPOSTO SOBRE IMPORTAÇÃO	742	639	845	16,08	(12,16)
I.P.I-TOTAL	1.678	1.561	2.018	7,45	(16,87)
I.P.I-FUMO	158	180	187	(12,34)	(15,67)
I.P.I-BEBIDAS	142	134	155	5,46	(8,68)
I.P.I-AUTOMÓVEIS	158	168	244	(5,53)	(35,18)
I.P.I-VINCULADO À IMPORTAÇÃO	415	333	517	24,75	(19,57)
I.P.I-OUTROS	805	747	915	7,77	(12,09)
IMPOSTO SOBRE A RENDA-TOTAL	6.541	6.226	5.682	5,06	15,11
I.RENDA-PESSOA FÍSICA	454	422	461	7,71	(1,54)
I.RENDA-PESSOA JURÍDICA	2.183	1.997	1.543	9,30	41,46
ENTIDADES FINANCEIRAS	317	270	294	17,22	7,98
DEMAIS EMPRESAS	1.866	1.726	1.249	8,06	49,33
I.RENDA-RETIDO NA FONTE	3.904	3.807	3.678	2,54	6,14
I.R.R.F-RENDIMENTOS DO TRABALHO	1.862	1.804	1.767	3,20	5,34
I.R.R.F-RENDIMENTOS DE CAPITAL	1.367	1.501	1.163	(8,92)	17,47
I.R.R.F-REMESSAS PARA O EXTERIOR	471	289	447	62,97	5,28
I.R.R.F-OUTROS RENDIMENTOS	204	213	300	(4,23)	(31,85)
IOF - I. S/ OPERAÇÕES FINANCEIRAS	359	349	362	2,88	(0,80)
ITR - I. TERRITORIAL RURAL	137	10	134	1.248,80	2,27
CPMF - CONTRIB. MOVIMENTAÇÃO FINANCEIRA	1.730	1.688	1.771	2,50	(2,31)
COFINS - CONTRIB. P/ A SEGURIDADE SOCIAL	4.992	4.842	5.142	3,10	(2,91)
ENTIDADES FINANCEIRAS	343	315	462	8,81	(25,66)
DEMAIS EMPRESAS *	4.649	4.527	4.680	2,70	(0,67)
CONTRIBUIÇÃO PARA O PIS/PASEP	1.423	1.431	1.326	(0,59)	7,29
ENTIDADES FINANCEIRAS	74	72	74	2,57	(0,38)
DEMAIS EMPRESAS *	1.349	1.359	1.252	(0,76)	7,75
CSSL - CONTRIB. SOCIAL S/ LUCRO LÍQUIDO	1.073	993	1.046	7,96	2,53
ENTIDADES FINANCEIRAS	94	78	177	19,71	(47,13)
DEMAIS EMPRESAS	979	915	869	6,96	12,65
CIDE-COMBUSTÍVEIS *	753	631	727	19,21	3,51
CONTRIB. P/ PLANO SEGUR. SOCIAL SERVID.	291	327	330	(11,01)	(11,82)
CONTRIBUIÇÃO PARA O FUNDAF	25	22	28	16,70	(8,67)
OUTRAS RECEITAS ADMINISTRADAS	200	202	192	(1,25)	4,18
<b>SUBTOTAL [A]</b>	<b>19.943</b>	<b>18.923</b>	<b>19.603</b>	<b>5,39</b>	<b>1,73</b>
<b>REFIS [B]</b>	<b>92</b>	<b>74</b>	<b>128</b>	<b>23,40</b>	<b>(28,39)</b>
<b>PAES [C]</b>	<b>225</b>	<b>247</b>	<b>-</b>	<b>(8,86)</b>	<b>-</b>
<b>RECEITA ADMINISTRADA PELA SRF [D]=[A]+[B]+[C]</b>	<b>20.260</b>	<b>19.244</b>	<b>19.731</b>	<b>5,28</b>	<b>2,68</b>
<b>DEMAIS RECEITAS [E]</b>	<b>770</b>	<b>668</b>	<b>963</b>	<b>15,39</b>	<b>(19,97)</b>
<b>TOTAL GERAL DAS RECEITAS [F]=[D]+[E]</b>	<b>21.030</b>	<b>19.912</b>	<b>20.694</b>	<b>5,62</b>	<b>1,63</b>

\* Valores apurados na declaração da CIDE alocados nas respectivas contribuições.

TABELA I-B

## ARRECADAÇÃO DAS RECEITAS FEDERAIS

PERÍODO: SETEMBRO DE 2002 E AGOSTO E SETEMBRO DE 2003

(A PREÇOS DE SETEMBRO/03 - IPCA)

UNIDADE: R\$ MILHÕES

RECEITAS	2003		2002	VARIÇÃO (%)	
	SETEMBRO	AGOSTO	SETEMBRO	SET/03 AGO/03	SET/03 SET/02
IMPOSTO SOBRE IMPORTAÇÃO	742	639	845	16,08	(12,16)
I.P.I-TOTAL	1.678	1.561	2.018	7,45	(16,87)
I.P.I-FUMO	158	180	187	(12,34)	(15,67)
I.P.I-BEBIDAS	142	134	155	5,46	(8,68)
I.P.I-AUTOMÓVEIS	158	168	244	(5,53)	(35,18)
I.P.I-VINCULADO À IMPORTAÇÃO	415	333	517	24,75	(19,57)
I.P.I-OUTROS	805	747	915	7,77	(12,09)
IMPOSTO SOBRE A RENDA-TOTAL	6.663	6.226	9.600	7,02	(30,59)
I.RENDA-PESSOA FÍSICA	454	422	461	7,71	(1,54)
I.RENDA-PESSOA JURÍDICA	2.305	1.997	5.038	15,41	(54,25)
ENTIDADES FINANCEIRAS	317	270	999	17,22	(68,28)
DEMAIS EMPRESAS	1.988	1.726	4.038	15,13	(50,78)
I.RENDA-RETIDO NA FONTE	3.904	3.807	4.100	2,54	(4,80)
I.R.R.F-RENDIMENTOS DO TRABALHO	1.862	1.804	1.767	3,20	5,34
I.R.R.F-RENDIMENTOS DE CAPITAL	1.367	1.501	1.163	(8,92)	17,47
I.R.R.F-REMESSAS PARA O EXTERIOR	471	289	855	62,97	(44,92)
I.R.R.F-OUTROS RENDIMENTOS	204	213	315	(4,23)	(35,08)
IOF - I. S/ OPERAÇÕES FINANCEIRAS	359	349	383	2,88	(6,32)
ITR - I. TERRITORIAL RURAL	137	10	134	1.248,80	2,27
CPMF - CONTRIB. MOVIMENTAÇÃO FINANCEIRA	1.730	1.688	1.903	2,50	(9,07)
COFINS - CONTRIB. P/ A SEGURIDADE SOCIAL	4.992	4.842	5.750	3,10	(13,18)
ENTIDADES FINANCEIRAS	343	315	584	8,81	(41,19)
DEMAIS EMPRESAS *	4.649	4.527	5.166	2,70	(10,01)
CONTRIBUIÇÃO PARA O PIS/PASEP	1.460	1.431	1.409	2,00	3,59
ENTIDADES FINANCEIRAS	111	72	96	54,04	15,63
DEMAIS EMPRESAS *	1.349	1.359	1.314	(0,76)	2,71
CSSL - CONTRIB. SOCIAL S/ LUCRO LÍQUIDO	1.126	993	1.661	13,30	(32,24)
ENTIDADES FINANCEIRAS	94	78	631	19,71	(85,17)
DEMAIS EMPRESAS	1.032	915	1.030	12,75	0,19
CIDE-COMBUSTÍVEIS *	753	631	727	19,21	3,51
CONTRIB. P/ PLANO SEGUR. SOCIAL SERVID.	291	327	330	(11,01)	(11,82)
CONTRIBUIÇÃO PARA O FUNDAF	25	22	28	16,70	(8,67)
OUTRAS RECEITAS ADMINISTRADAS	200	202	311	(1,25)	(35,77)
<b>SUBTOTAL [A]</b>	<b>20.155</b>	<b>18.923</b>	<b>25.098</b>	<b>6,51</b>	<b>(19,70)</b>
<b>REFIS [B]</b>	<b>92</b>	<b>74</b>	<b>215</b>	<b>23,40</b>	<b>(57,21)</b>
<b>PAES [C]</b>	<b>225</b>	<b>247</b>	<b>-</b>	<b>(8,86)</b>	<b>-</b>
<b>RECEITA ADMINISTRADA PELA SRF [D]=[A]+[B]+[C]</b>	<b>20.472</b>	<b>19.244</b>	<b>25.313</b>	<b>6,38</b>	<b>(19,13)</b>
<b>DEMAIS RECEITAS [E]</b>	<b>770</b>	<b>668</b>	<b>963</b>	<b>15,39</b>	<b>(19,97)</b>
<b>TOTAL GERAL DAS RECEITAS [F]=[D]+[E]</b>	<b>21.242</b>	<b>19.912</b>	<b>26.276</b>	<b>6,68</b>	<b>(19,16)</b>

\* Valores apurados na declaração da CIDE alocados nas respectivas contribuições.

TABELA I-C

ARRECADAÇÃO DAS RECEITAS FEDERAIS (EXCLUINDO AS RECEITAS EXTRAS/ATÍPICAS)

PERÍODO: SETEMBRO DE 2002 E AGOSTO E SETEMBRO DE 2003

(A PREÇOS DE SETEMBRO/03 - IGP-DI)

UNIDADE: R\$ MILHÕES

RECEITAS	2003		2002	VARIACAO (%)	
	SETEMBRO	AGOSTO	SETEMBRO	SET/03 AGO/03	SET/03 SET/02
IMPOSTO SOBRE IMPORTAÇÃO	742	641	881	15,77	(15,80)
I.P.I-TOTAL	1.678	1.566	2.105	7,16	(20,31)
I.P.I-FUMO	158	180	195	(12,58)	(19,17)
I.P.I-BEBIDAS	142	135	162	5,17	(12,46)
I.P.I-AUTOMÓVEIS	158	168	255	(5,78)	(37,86)
I.P.I-VINCULADO À IMPORTAÇÃO	415	334	539	24,42	(22,90)
I.P.I-OUTROS	805	749	955	7,49	(15,73)
IMPOSTO SOBRE A RENDA-TOTAL	6.541	6.242	5.928	4,78	10,34
I.RENDA-PESSOA FÍSICA	454	423	481	7,42	(5,62)
I.RENDA-PESSOA JURÍDICA	2.183	2.002	1.610	9,01	35,60
ENTIDADES FINANCEIRAS	317	271	306	16,91	3,50
DEMAIS EMPRESAS	1.866	1.731	1.303	7,77	43,14
I.RENDA-RETIDO NA FONTE	3.904	3.817	3.837	2,27	1,74
I.R.R.F-RENDIMENTOS DO TRABALHO	1.862	1.809	1.844	2,92	0,98
I.R.R.F-RENDIMENTOS DE CAPITAL	1.367	1.505	1.214	(9,17)	12,61
I.R.R.F-REMESSAS PARA O EXTERIOR	471	290	467	62,54	0,92
I.R.R.F-OUTROS RENDIMENTOS	204	214	313	(4,48)	(34,67)
IOF - I. S/ OPERAÇÕES FINANCEIRAS	359	350	378	2,60	(4,91)
ITR - I. TERRITORIAL RURAL	137	10	139	1.245,20	(1,97)
CPMF - CONTRIB. MOVIMENTAÇÃO FINANCEIRA	1.730	1.693	1.848	2,22	(6,35)
COFINS - CONTRIB. P/ A SEGURIDADE SOCIAL	4.992	4.855	5.364	2,83	(6,94)
ENTIDADES FINANCEIRAS	343	316	482	8,52	(28,74)
DEMAIS EMPRESAS *	4.649	4.539	4.883	2,43	(4,78)
CONTRIBUIÇÃO PARA O PIS/PASEP	1.423	1.435	1.383	(0,86)	2,85
ENTIDADES FINANCEIRAS	74	72	77	2,30	(4,51)
DEMAIS EMPRESAS *	1.349	1.363	1.306	(1,02)	3,28
CSSL - CONTRIB. SOCIAL S/ LUCRO LÍQUIDO	1.073	996	1.091	7,67	(1,71)
ENTIDADES FINANCEIRAS	94	78	185	19,39	(49,32)
DEMAIS EMPRESAS	979	918	907	6,67	7,99
CIDE-COMBUSTÍVEIS *	753	633	759	18,89	(0,78)
CONTRIB. P/ PLANO SEGUR. SOCIAL SERVID.	291	328	344	(11,25)	(15,47)
CONTRIBUIÇÃO PARA O FUNDAF	25	22	29	16,39	(12,45)
OUTRAS RECEITAS ADMINISTRADAS	200	203	200	(1,51)	(0,13)
<b>SUBTOTAL [A]</b>	<b>19.943</b>	<b>18.973</b>	<b>20.450</b>	<b>5,11</b>	<b>(2,48)</b>
<b>REFIS [B]</b>	<b>92</b>	<b>75</b>	<b>134</b>	<b>23,07</b>	<b>(31,36)</b>
<b>PAES [C]</b>	<b>225</b>	<b>248</b>	<b>-</b>	<b>(9,10)</b>	<b>-</b>
<b>RECEITA ADMINISTRADA PELA SRF [D]=[A]+[B]+[C]</b>	<b>20.260</b>	<b>19.296</b>	<b>20.584</b>	<b>5,00</b>	<b>(1,57)</b>
<b>DEMAIS RECEITAS [E]</b>	<b>770</b>	<b>669</b>	<b>1.004</b>	<b>15,09</b>	<b>(23,29)</b>
<b>TOTAL GERAL DAS RECEITAS [F]=[D]+[E]</b>	<b>21.030</b>	<b>19.965</b>	<b>21.588</b>	<b>5,33</b>	<b>(2,58)</b>

\* Valores apurados na declaração da CIDE alocados nas respectivas contribuições.

TABELA I-D

## ARRECADAÇÃO DAS RECEITAS FEDERAIS

PERÍODO: SETEMBRO DE 2002 E AGOSTO E SETEMBRO DE 2003

(A PREÇOS DE SETEMBRO/03 - IGP-DI)

UNIDADE: R\$ MILHÕES

RECEITAS	2003		2002	VARIÇÃO (%)	
	SETEMBRO	AGOSTO	SETEMBRO	SET/03 AGO/03	SET/03 SET/02
IMPOSTO SOBRE IMPORTAÇÃO	742	641	881	15,77	(15,80)
I.P.I-TOTAL	1.678	1.566	2.105	7,16	(20,31)
I.P.I-FUMO	158	180	195	(12,58)	(19,17)
I.P.I-BEBIDAS	142	135	162	5,17	(12,46)
I.P.I-AUTOMÓVEIS	158	168	255	(5,78)	(37,86)
I.P.I-VINCULADO À IMPORTAÇÃO	415	334	539	24,42	(22,90)
I.P.I-OUTROS	805	749	955	7,49	(15,73)
IMPOSTO SOBRE A RENDA-TOTAL	6.663	6.242	10.014	6,73	(33,47)
I.RENDA-PESSOA FÍSICA	454	423	481	7,42	(5,62)
I.RENDA-PESSOA JURÍDICA	2.305	2.002	5.256	15,10	(56,15)
ENTIDADES FINANCEIRAS	317	271	1.043	16,91	(69,60)
DEMAIS EMPRESAS	1.988	1.731	4.213	14,82	(52,82)
I.RENDA-RETIDO NA FONTE	3.904	3.817	4.278	2,27	(8,74)
I.R.R.F-RENDIMENTOS DO TRABALHO	1.862	1.809	1.844	2,92	0,98
I.R.R.F-RENDIMENTOS DE CAPITAL	1.367	1.505	1.214	(9,17)	12,61
I.R.R.F-REMESSAS PARA O EXTERIOR	471	290	892	62,54	(47,20)
I.R.R.F-OUTROS RENDIMENTOS	204	214	329	(4,48)	(37,77)
IOF - I. S/ OPERAÇÕES FINANCEIRAS	359	350	400	2,60	(10,20)
ITR - I. TERRITORIAL RURAL	137	10	139	1.245,20	(1,97)
CPMF - CONTRIB. MOVIMENTAÇÃO FINANCEIRA	1.730	1.693	1.985	2,22	(12,84)
COFINS - CONTRIB. P/ A SEGURIDADE SOCIAL	4.992	4.855	5.998	2,83	(16,78)
ENTIDADES FINANCEIRAS	343	316	609	8,52	(43,62)
DEMAIS EMPRESAS *	4.649	4.539	5.390	2,43	(13,74)
CONTRIBUIÇÃO PARA O PIS/PASEP	1.460	1.435	1.470	1,72	(0,70)
ENTIDADES FINANCEIRAS	111	72	100	53,63	10,84
DEMAIS EMPRESAS *	1.349	1.363	1.370	(1,02)	(1,55)
CSSL - CONTRIB. SOCIAL S/ LUCRO LÍQUIDO	1.126	996	1.733	12,99	(35,04)
ENTIDADES FINANCEIRAS	94	78	658	19,39	(85,78)
DEMAIS EMPRESAS	1.032	918	1.075	12,45	(3,96)
CIDE-COMBUSTÍVEIS *	753	633	759	18,89	(0,78)
CONTRIB. P/ PLANO SEGUR. SOCIAL SERVID.	291	328	344	(11,25)	(15,47)
CONTRIBUIÇÃO PARA O FUNDAF	25	22	29	16,39	(12,45)
OUTRAS RECEITAS ADMINISTRADAS	200	203	324	(1,51)	(38,43)
<b>SUBTOTAL [A]</b>	<b>20.155</b>	<b>18.973</b>	<b>26.183</b>	<b>6,23</b>	<b>(23,02)</b>
<b>REFIS [B]</b>	<b>92</b>	<b>75</b>	<b>224</b>	<b>23,07</b>	<b>(58,98)</b>
<b>PAES [C]</b>	<b>225</b>	<b>248</b>	<b>-</b>	<b>(9,10)</b>	<b>-</b>
<b>RECEITA ADMINISTRADA PELA SRF [D]=[A]+[B]+[C]</b>	<b>20.472</b>	<b>19.296</b>	<b>26.407</b>	<b>6,09</b>	<b>(22,48)</b>
<b>DEMAIS RECEITAS [E]</b>	<b>770</b>	<b>669</b>	<b>1.004</b>	<b>15,09</b>	<b>(23,29)</b>
<b>TOTAL GERAL DAS RECEITAS [F]=[D]+[E]</b>	<b>21.242</b>	<b>19.965</b>	<b>27.411</b>	<b>6,40</b>	<b>(22,51)</b>

\* Valores apurados na declaração da CIDE alocados nas respectivas contribuições.

TABELA II

 ARRECADAÇÃO DAS RECEITAS FEDERAIS  
 PERÍODO: JANEIRO A SETEMBRO - 2003/2002

(A PREÇOS CORRENTES)

UNIDADE: R\$ MILHÕES

RECEITAS	2003 [A]	2002 [B]	VAR. (%) [A]/[B]	PARTICIPAÇÃO (%)	
				2003	2002
IMPOSTO SOBRE IMPORTAÇÃO	6.106	5.610	8,84	3,09	3,20
I.P.I-TOTAL	14.188	14.261	(0,51)	7,19	8,12
I.P.I-FUMO	1.453	1.412	2,92	0,74	0,80
I.P.I-BEBIDAS	1.371	1.287	6,49	0,69	0,73
I.P.I-AUTOMÓVEIS	1.734	1.889	(8,21)	0,88	1,08
I.P.I-VINCULADO À IMPORTAÇÃO	3.391	3.552	(4,54)	1,72	2,02
I.P.I-OUTROS	6.239	6.121	1,93	3,16	3,49
IMPOSTO SOBRE A RENDA-TOTAL	66.959	63.047	6,20	33,91	35,92
I.RENDA-PESSOA FÍSICA	4.344	3.806	14,14	2,20	2,17
I.RENDA-PESSOA JURÍDICA	24.657	27.565	(10,55)	12,49	15,70
ENTIDADES FINANCEIRAS	4.573	4.221	8,33	2,32	2,40
DEMAIS EMPRESAS	20.084	23.343	(13,96)	10,17	13,30
I.RENDA-RETIDO NA FONTE	37.958	31.677	19,83	19,22	18,05
I.R.R.F-RENDIMENTOS DO TRABALHO	17.842	15.241	17,06	9,04	8,68
I.R.R.F-RENDIMENTOS DE CAPITAL	14.186	10.388	36,55	7,18	5,92
I.R.R.F-REMESSAS PARA O EXTERIOR	3.787	3.668	3,24	1,92	2,09
I.R.R.F-OUTROS RENDIMENTOS	2.143	2.379	(9,90)	1,09	1,36
IOF - I. S/ OPERAÇÕES FINANCEIRAS	3.255	2.975	9,42	1,65	1,69
ITR - I. TERRITORIAL RURAL	211	175	20,73	0,11	0,10
CPMF - CONTRIB. MOVIMENTAÇÃO FINANCEIRA	16.876	14.454	16,76	8,55	8,23
COFINS - CONTRIB. P/ A SEGURIDADE SOCIAL	42.671	37.056	15,15	21,61	21,11
ENTIDADES FINANCEIRAS	2.978	2.475	20,29	1,51	1,41
DEMAIS EMPRESAS *	39.694	34.580	14,79	20,10	19,70
CONTRIBUIÇÃO PARA O PIS/PASEP	12.652	9.139	38,44	6,41	5,21
ENTIDADES FINANCEIRAS	680	536	26,93	0,34	0,31
DEMAIS EMPRESAS *	11.972	8.603	39,15	6,06	4,90
CSLL - CONTRIB. SOCIAL S/ LUCRO LÍQUIDO	11.858	10.156	16,77	6,01	5,79
ENTIDADES FINANCEIRAS	1.449	2.377	(39,04)	0,73	1,35
DEMAIS EMPRESAS	10.409	7.779	33,82	5,27	4,43
CIDE-COMBUSTÍVEIS *	5.538	5.436	1,88	2,80	3,10
CONTRIB. P/ PLANO SEGUR. SOCIAL SERVID.	3.073	3.008	2,15	1,56	1,71
CONTRIBUIÇÃO PARA O FUNDAF	224	239	(6,33)	0,11	0,14
OUTRAS RECEITAS ADMINISTRADAS	1.842	2.005	(8,15)	0,93	1,14
<b>SUBTOTAL [A]</b>	<b>185.453</b>	<b>167.561</b>	<b>10,68</b>	<b>93,92</b>	<b>95,46</b>
<b>REFIS [B]</b>	<b>861</b>	<b>1.032</b>	<b>(16,61)</b>	<b>0,44</b>	<b>0,59</b>
<b>PAES [C]</b>	<b>679</b>	<b>-</b>	<b>-</b>	<b>0,34</b>	<b>-</b>
<b>RECEITA ADMINISTRADA PELA SRF [D]=[A]+[B]+[C]</b>	<b>186.993</b>	<b>168.593</b>	<b>10,91</b>	<b>94,70</b>	<b>96,05</b>
<b>DEMAIS RECEITAS [E]</b>	<b>10.456</b>	<b>6.938</b>	<b>50,69</b>	<b>5,30</b>	<b>3,95</b>
<b>TOTAL GERAL DAS RECEITAS [F]=[D]+[E]</b>	<b>197.448</b>	<b>175.531</b>	<b>12,49</b>	<b>100,00</b>	<b>100,00</b>

\* Valores apurados na declaração da CIDE alocados nas respectivas contribuições.

TABELA II-A

## ARRECADAÇÃO DAS RECEITAS FEDERAIS (EXCLUINDO AS RECEITAS ATÍPICAS)

PERÍODO: JANEIRO A SETEMBRO - 2003/2002

(A PREÇOS DE SETEMBRO/03 - IPCA)

UNIDADE: R\$ MILHÕES

RECEITAS	2003 [A]	2002 [B]	VAR. (%) [A]/[B]	PARTICIPAÇÃO (%)	
				2003	2002
IMPOSTO SOBRE IMPORTAÇÃO	6.236	6.622	(5,83)	3,16	3,52
I.P.I-TOTAL	14.426	16.858	(14,43)	7,30	8,95
I.P.I-FUMO	1.483	1.671	(11,24)	0,75	0,89
I.P.I-BEBIDAS	1.402	1.525	(8,08)	0,71	0,81
I.P.I-AUTOMÓVEIS	1.769	2.235	(20,85)	0,90	1,19
I.P.I-VINCULADO À IMPORTAÇÃO	3.412	4.194	(18,65)	1,73	2,23
I.P.I-OUTROS	6.360	7.233	(12,07)	3,22	3,84
IMPOSTO SOBRE A RENDA-TOTAL	65.583	59.764	9,74	33,19	31,74
I.RENDA-PESSOA FÍSICA	4.341	4.387	(1,05)	2,20	2,33
I.RENDA-PESSOA JURÍDICA	22.451	18.654	20,35	11,36	9,91
ENTIDADES FINANCEIRAS	4.704	3.697	27,23	2,38	1,96
DEMAIS EMPRESAS	17.748	14.957	18,65	8,98	7,94
I.RENDA-RETIDO NA FONTE	38.791	36.722	5,63	19,63	19,50
I.R.R.F-RENDIMENTOS DO TRABALHO	18.214	18.037	0,98	9,22	9,58
I.R.R.F-RENDIMENTOS DE CAPITAL	14.513	12.293	18,05	7,34	6,53
I.R.R.F-REMESSAS PARA O EXTERIOR	3.876	3.920	(1,12)	1,96	2,08
I.R.R.F-OUTROS RENDIMENTOS	2.189	2.473	(11,48)	1,11	1,31
IOF - I. S/ OPERAÇÕES FINANCEIRAS	3.322	3.497	(4,99)	1,68	1,86
ITR - I. TERRITORIAL RURAL	213	204	4,61	0,11	0,11
CPMF - CONTRIB. MOVIMENTAÇÃO FINANCEIRA	17.107	16.961	0,86	8,66	9,01
COFINS - CONTRIB. P/ A SEGURIDADE SOCIAL	43.521	42.735	1,84	22,02	22,69
ENTIDADES FINANCEIRAS	3.042	2.780	9,41	1,54	1,48
DEMAIS EMPRESAS *	40.479	39.955	1,31	20,48	21,22
CONTRIBUIÇÃO PARA O PIS/PASEP	12.875	10.612	21,32	6,52	5,64
ENTIDADES FINANCEIRAS	657	594	10,67	0,33	0,32
DEMAIS EMPRESAS *	12.218	10.018	21,96	6,18	5,32
CSLL - CONTRIB. SOCIAL S/ LUCRO LÍQUIDO	11.226	9.734	15,33	5,68	5,17
ENTIDADES FINANCEIRAS	1.492	1.439	3,73	0,76	0,76
DEMAIS EMPRESAS	9.734	8.295	17,35	4,93	4,40
CIDE-COMBUSTÍVEIS *	5.650	6.419	(11,98)	2,86	3,41
CONTRIB. P/ PLANO SEGUR. SOCIAL SERVID.	3.142	3.561	(11,78)	1,59	1,89
CONTRIBUIÇÃO PARA O FUNDAF	229	283	(19,18)	0,12	0,15
OUTRAS RECEITAS ADMINISTRADAS	1.814	1.734	4,63	0,92	0,92
<b>SUBTOTAL [A]</b>	<b>185.344</b>	<b>178.983</b>	<b>3,55</b>	<b>93,79</b>	<b>95,05</b>
<b>REFIS [B]</b>	<b>880</b>	<b>1.132</b>	<b>(22,30)</b>	<b>0,45</b>	<b>0,60</b>
<b>PAES [C]</b>	<b>683</b>	<b>-</b>	<b>-</b>	<b>0,35</b>	<b>-</b>
<b>RECEITA ADMINISTRADA PELA SRF [D]=[A]+[B]+[C]</b>	<b>186.907</b>	<b>180.116</b>	<b>3,77</b>	<b>94,58</b>	<b>95,65</b>
<b>DEMAIS RECEITAS [E]</b>	<b>10.711</b>	<b>8.193</b>	<b>30,73</b>	<b>5,42</b>	<b>4,35</b>
<b>TOTAL GERAL DAS RECEITAS [F]=[D]+[E]</b>	<b>197.617</b>	<b>188.309</b>	<b>4,94</b>	<b>100,00</b>	<b>100,00</b>

\* Valores apurados na declaração da CIDE alocados nas respectivas contribuições.

TABELA II-B

 ARRECADAÇÃO DAS RECEITAS FEDERAIS  
 PERÍODO: JANEIRO A SETEMBRO - 2003/2002

(A PREÇOS DE SETEMBRO/03 - IPCA)

UNIDADE: R\$ MILHÕES

RECEITAS	2003 [A]	2002 [B]	VAR. (%) [A]/[B]	PARTICIPAÇÃO (%)	
				2003	2002
IMPOSTO SOBRE IMPORTAÇÃO	6.236	6.622	(5,83)	3,09	3,19
I.P.I-TOTAL	14.479	16.858	(14,11)	7,18	8,12
I.P.I-FUMO	1.483	1.671	(11,24)	0,74	0,80
I.P.I-BEBIDAS	1.402	1.525	(8,08)	0,69	0,73
I.P.I-AUTOMÓVEIS	1.769	2.235	(20,85)	0,88	1,08
I.P.I-VINCULADO À IMPORTAÇÃO	3.466	4.194	(17,37)	1,72	2,02
I.P.I-OUTROS	6.360	7.233	(12,07)	3,15	3,49
IMPOSTO SOBRE A RENDA-TOTAL	68.411	74.629	(8,33)	33,92	35,96
I.RENDA-PESSOA FÍSICA	4.416	4.494	(1,73)	2,19	2,17
I.RENDA-PESSOA JURÍDICA	25.205	32.659	(22,82)	12,50	15,74
ENTIDADES FINANCEIRAS	4.704	4.981	(5,57)	2,33	2,40
DEMAIS EMPRESAS	20.501	27.678	(25,93)	10,17	13,34
I.RENDA-RETIDO NA FONTE	38.791	37.476	3,51	19,23	18,06
I.R.R.F-RENDIMENTOS DO TRABALHO	18.214	18.037	0,98	9,03	8,69
I.R.R.F-RENDIMENTOS DE CAPITAL	14.513	12.293	18,05	7,20	5,92
I.R.R.F-REMESSAS PARA O EXTERIOR	3.876	4.327	(10,43)	1,92	2,08
I.R.R.F-OUTROS RENDIMENTOS	2.189	2.819	(22,36)	1,09	1,36
IOF - I. S/ OPERAÇÕES FINANCEIRAS	3.322	3.518	(5,57)	1,65	1,69
ITR - I. TERRITORIAL RURAL	213	204	4,61	0,11	0,10
CPMF - CONTRIB. MOVIMENTAÇÃO FINANCEIRA	17.237	17.093	0,84	8,55	8,24
COFINS - CONTRIB. P/ A SEGURIDADE SOCIAL	43.564	43.779	(0,49)	21,60	21,09
ENTIDADES FINANCEIRAS	3.042	2.918	4,25	1,51	1,41
DEMAIS EMPRESAS *	40.522	40.861	(0,83)	20,09	19,69
CONTRIBUIÇÃO PARA O PIS/PASEP	12.919	10.797	19,65	6,41	5,20
ENTIDADES FINANCEIRAS	694	632	9,80	0,34	0,30
DEMAIS EMPRESAS *	12.224	10.164	20,26	6,06	4,90
CSLL - CONTRIB. SOCIAL S/ LUCRO LÍQUIDO	12.121	12.000	1,01	6,01	5,78
ENTIDADES FINANCEIRAS	1.492	2.789	(46,50)	0,74	1,34
DEMAIS EMPRESAS	10.629	9.210	15,40	5,27	4,44
CIDE-COMBUSTÍVEIS *	5.650	6.419	(11,98)	2,80	3,09
CONTRIB. P/ PLANO SEGUR. SOCIAL SERVID.	3.142	3.561	(11,78)	1,56	1,72
CONTRIBUIÇÃO PARA O FUNDAF	229	283	(19,18)	0,11	0,14
OUTRAS RECEITAS ADMINISTRADAS	1.880	2.377	(20,92)	0,93	1,15
<b>SUBTOTAL [A]</b>	<b>189.403</b>	<b>198.140</b>	<b>(4,41)</b>	<b>93,91</b>	<b>95,47</b>
<b>REFIS [B]</b>	<b>880</b>	<b>1.219</b>	<b>(27,81)</b>	<b>0,44</b>	<b>0,59</b>
<b>PAES [C]</b>	<b>683</b>	<b>-</b>	<b>-</b>	<b>0,34</b>	<b>-</b>
<b>RECEITA ADMINISTRADA PELA SRF [D]=[A]+[B]+[C]</b>	<b>190.966</b>	<b>199.359</b>	<b>(4,21)</b>	<b>94,69</b>	<b>96,05</b>
<b>DEMAIS RECEITAS [E]</b>	<b>10.711</b>	<b>8.193</b>	<b>30,73</b>	<b>5,31</b>	<b>3,95</b>
<b>TOTAL GERAL DAS RECEITAS [F]=[D]+[E]</b>	<b>201.676</b>	<b>207.552</b>	<b>(2,83)</b>	<b>100,00</b>	<b>100,00</b>

\* Valores apurados na declaração da CIDE alocados nas respectivas contribuições.

TABELA II-C

## ARRECADAÇÃO DAS RECEITAS FEDERAIS (EXCLUINDO AS RECEITAS ATÍPICAS)

PERÍODO: JANEIRO A SETEMBRO - 2003/2002

(A PREÇOS DE SETEMBRO/03 - IGP-DI)

UNIDADE: R\$ MILHÕES

RECEITAS	2003 [A]	2002 [B]	VAR. (%) [A]/[B]	PARTICIPAÇÃO (%)	
				2003	2002
IMPOSTO SOBRE IMPORTAÇÃO	6.185	7.211	(14,23)	3,16	3,51
I.P.I-TOTAL	14.313	18.394	(22,19)	7,30	8,95
I.P.I-FUMO	1.471	1.824	(19,35)	0,75	0,89
I.P.I-BEBIDAS	1.390	1.667	(16,66)	0,71	0,81
I.P.I-AUTOMÓVEIS	1.754	2.442	(28,16)	0,90	1,19
I.P.I-VINCULADO À IMPORTAÇÃO	3.383	4.570	(25,97)	1,73	2,22
I.P.I-OUTROS	6.314	7.890	(19,97)	3,22	3,84
IMPOSTO SOBRE A RENDA-TOTAL	65.033	65.318	(0,44)	33,18	31,78
I.RENDA-PESSOA FÍSICA	4.308	4.796	(10,17)	2,20	2,33
I.RENDA-PESSOA JURÍDICA	22.254	20.425	8,96	11,35	9,94
ENTIDADES FINANCEIRAS	4.646	4.052	14,66	2,37	1,97
DEMAIS EMPRESAS	17.608	16.372	7,55	8,98	7,97
I.RENDA-RETIDO NA FONTE	38.470	40.097	(4,06)	19,63	19,51
I.R.R.F-RENDIMENTOS DO TRABALHO	18.071	19.705	(8,29)	9,22	9,59
I.R.R.F-RENDIMENTOS DE CAPITAL	14.387	13.419	7,21	7,34	6,53
I.R.R.F-REMESSAS PARA O EXTERIOR	3.840	4.276	(10,21)	1,96	2,08
I.R.R.F-OUTROS RENDIMENTOS	2.172	2.697	(19,46)	1,11	1,31
IOF - I. S/ OPERAÇÕES FINANCEIRAS	3.297	3.818	(13,65)	1,68	1,86
ITR - I. TERRITORIAL RURAL	212	216	(1,74)	0,11	0,11
CPMF - CONTRIB. MOVIMENTAÇÃO FINANCEIRA	16.972	18.517	(8,35)	8,66	9,01
COFINS - CONTRIB. P/ A SEGURIDADE SOCIAL	43.185	46.596	(7,32)	22,03	22,67
ENTIDADES FINANCEIRAS	3.018	3.022	(0,13)	1,54	1,47
DEMAIS EMPRESAS *	40.167	43.574	(7,82)	20,49	21,20
CONTRIBUIÇÃO PARA O PIS/PASEP	12.776	11.567	10,45	6,52	5,63
ENTIDADES FINANCEIRAS	652	647	0,82	0,33	0,31
DEMAIS EMPRESAS *	12.124	10.920	11,02	6,18	5,31
CSLL - CONTRIB. SOCIAL S/ LUCRO LÍQUIDO	11.128	10.639	4,59	5,68	5,18
ENTIDADES FINANCEIRAS	1.473	1.573	(6,39)	0,75	0,77
DEMAIS EMPRESAS	9.655	9.066	6,50	4,93	4,41
CIDE-COMBUSTÍVEIS *	5.609	7.006	(19,93)	2,86	3,41
CONTRIB. P/ PLANO SEGUR. SOCIAL SERVID.	3.116	3.891	(19,91)	1,59	1,89
CONTRIBUIÇÃO PARA O FUNDAF	227	309	(26,55)	0,12	0,15
OUTRAS RECEITAS ADMINISTRADAS	1.800	1.891	(4,78)	0,92	0,92
<b>SUBTOTAL [A]</b>	<b>183.854</b>	<b>195.374</b>	<b>(5,90)</b>	<b>93,80</b>	<b>95,05</b>
<b>REFIS [B]</b>	<b>872</b>	<b>1.236</b>	<b>(29,46)</b>	<b>0,44</b>	<b>0,60</b>
<b>PAES [C]</b>	<b>685</b>	<b>-</b>	<b>-</b>	<b>0,35</b>	<b>-</b>
<b>RECEITA ADMINISTRADA PELA SRF [D]=[A]+[B]+[C]</b>	<b>185.411</b>	<b>196.610</b>	<b>(5,70)</b>	<b>94,59</b>	<b>95,65</b>
<b>DEMAIS RECEITAS [E]</b>	<b>10.606</b>	<b>8.935</b>	<b>18,69</b>	<b>5,41</b>	<b>4,35</b>
<b>TOTAL GERAL DAS RECEITAS [F]=[D]+[E]</b>	<b>196.016</b>	<b>205.545</b>	<b>(4,64)</b>	<b>100,00</b>	<b>100,00</b>

\* Valores apurados na declaração da CIDE alocados nas respectivas contribuições.

TABELA II-D

 ARRECADAÇÃO DAS RECEITAS FEDERAIS  
 PERÍODO: JANEIRO A SETEMBRO - 2003/2002

(A PREÇOS DE SETEMBRO/03 - IGP-DI)

UNIDADE: R\$ MILHÕES

RECEITAS	2003 [A]	2002 [B]	VAR. (%) [A]/[B]	PARTICIPAÇÃO (%)	
				2003	2002
IMPOSTO SOBRE IMPORTAÇÃO	6.185	7.211	(14,23)	3,09	3,19
I.P.I-TOTAL	14.365	18.394	(21,90)	7,18	8,12
I.P.I-FUMO	1.471	1.824	(19,35)	0,74	0,81
I.P.I-BEBIDAS	1.390	1.667	(16,66)	0,69	0,74
I.P.I-AUTOMÓVEIS	1.754	2.442	(28,16)	0,88	1,08
I.P.I-VINCULADO À IMPORTAÇÃO	3.436	4.570	(24,82)	1,72	2,02
I.P.I-OUTROS	6.314	7.890	(19,97)	3,16	3,48
IMPOSTO SOBRE A RENDA-TOTAL	67.843	81.493	(16,75)	33,91	35,99
I.RENDA-PESSOA FÍSICA	4.382	4.915	(10,84)	2,19	2,17
I.RENDA-PESSOA JURÍDICA	24.991	35.673	(29,95)	12,49	15,76
ENTIDADES FINANCEIRAS	4.646	5.409	(14,10)	2,32	2,39
DEMAIS EMPRESAS	20.344	30.264	(32,78)	10,17	13,37
I.RENDA-RETIDO NA FONTE	38.470	40.905	(5,95)	19,23	18,07
I.R.R.F-RENDIMENTOS DO TRABALHO	18.071	19.705	(8,29)	9,03	8,70
I.R.R.F-RENDIMENTOS DE CAPITAL	14.387	13.419	7,21	7,19	5,93
I.R.R.F-REMESSAS PARA O EXTERIOR	3.840	4.701	(18,33)	1,92	2,08
I.R.R.F-OUTROS RENDIMENTOS	2.172	3.079	(29,45)	1,09	1,36
IOF - I. S/ OPERAÇÕES FINANCEIRAS	3.297	3.840	(14,15)	1,65	1,70
ITR - I. TERRITORIAL RURAL	212	216	(1,74)	0,11	0,10
CPMF - CONTRIB. MOVIMENTAÇÃO FINANCEIRA	17.099	18.655	(8,34)	8,55	8,24
COFINS - CONTRIB. P/ A SEGURIDADE SOCIAL	43.228	47.705	(9,39)	21,61	21,07
ENTIDADES FINANCEIRAS	3.018	3.166	(4,66)	1,51	1,40
DEMAIS EMPRESAS *	40.209	44.539	(9,72)	20,10	19,67
CONTRIBUIÇÃO PARA O PIS/PASEP	12.819	11.764	8,97	6,41	5,20
ENTIDADES FINANCEIRAS	689	688	0,26	0,34	0,30
DEMAIS EMPRESAS *	12.130	11.077	9,51	6,06	4,89
CSLL - CONTRIB. SOCIAL S/ LUCRO LÍQUIDO	12.018	13.070	(8,05)	6,01	5,77
ENTIDADES FINANCEIRAS	1.473	3.009	(51,06)	0,74	1,33
DEMAIS EMPRESAS	10.545	10.061	4,81	5,27	4,44
CIDE-COMBUSTÍVEIS *	5.609	7.006	(19,93)	2,80	3,09
CONTRIB. P/ PLANO SEGUR. SOCIAL SERVID.	3.116	3.891	(19,91)	1,56	1,72
CONTRIBUIÇÃO PARA O FUNDAF	227	309	(26,55)	0,11	0,14
OUTRAS RECEITAS ADMINISTRADAS	1.865	2.596	(28,16)	0,93	1,15
<b>SUBTOTAL [A]</b>	<b>187.882</b>	<b>216.150</b>	<b>(13,08)</b>	<b>93,92</b>	<b>95,47</b>
<b>REFIS [B]</b>	<b>872</b>	<b>1.326</b>	<b>(34,25)</b>	<b>0,44</b>	<b>0,59</b>
<b>PAES [C]</b>	<b>685</b>	<b>-</b>	<b>-</b>	<b>0,34</b>	<b>-</b>
<b>RECEITA ADMINISTRADA PELA SRF [D]=[A]+[B]+[C]</b>	<b>189.440</b>	<b>217.476</b>	<b>(12,89)</b>	<b>94,70</b>	<b>96,05</b>
<b>DEMAIS RECEITAS [E]</b>	<b>10.606</b>	<b>8.935</b>	<b>18,69</b>	<b>5,30</b>	<b>3,95</b>
<b>TOTAL GERAL DAS RECEITAS [F]=[D]+[E]</b>	<b>200.045</b>	<b>226.412</b>	<b>(11,65)</b>	<b>100,00</b>	<b>100,00</b>

\* Valores apurados na declaração da CIDE alocados nas respectivas contribuições.

TABELA III

 ARRECADAÇÃO DAS RECEITAS FEDERAIS  
 PERÍODO: JANEIRO DE 1999 A SETEMBRO DE 2003

(A PREÇOS CORRENTES)

UNIDADE: R\$ MILHÕES

MÊS	I. Renda	IPI (Exceto IPI-Vinculado)	I. Importação e IPI-Vinculado	Contribuições (*)	Outros (**)	Receita Administrada	Demais Receitas	Total Geral
JAN	4.199	938	765	3.854	286	10.042	420	10.462
FEV	4.881	1.006	834	4.687	593	12.000	498	12.498
MAR	5.333	873	1.113	4.027	694	12.040	1.310	13.350
ABR	4.516	901	967	4.193	621	11.198	617	11.815
MAIO	3.543	902	927	3.576	689	9.636	545	10.181
JUN	3.741	873	1.075	4.404	757	10.849	390	11.239
JUL	4.024	918	1.019	6.983	412	13.356	416	13.773
AGO	3.327	967	1.151	4.756	371	10.572	2.822	13.394
SET	4.752	996	1.094	5.831	536	13.208	857	14.065
OUT	3.932	1.167	1.152	5.574	505	12.329	334	12.663
NOV	3.499	1.153	1.226	6.403	355	12.636	418	13.054
DEZ	5.770	1.270	1.133	6.135	383	14.690	332	15.022
<b>TOTAL 1999</b>	<b>51.516</b>	<b>11.963</b>	<b>12.456</b>	<b>60.420</b>	<b>6.202</b>	<b>142.557</b>	<b>8.959</b>	<b>151.517</b>
JAN	5.050	978	876	6.487	404	13.795	573	14.368
FEV	4.127	1.102	895	5.729	392	12.246	693	12.939
MAR	5.620	1.003	990	6.843	420	14.877	626	15.503
ABR	4.638	1.248	897	5.948	415	13.145	708	13.853
MAIO	4.075	1.088	1.107	6.009	479	12.758	308	13.067
JUN	4.261	1.129	1.103	6.201	521	13.215	379	13.594
JUL	4.828	1.114	1.095	6.099	447	13.584	596	14.180
AGO	4.436	1.161	1.279	6.329	536	13.741	3.511	17.252
SET	4.173	1.232	1.216	6.279	542	13.441	347	13.788
OUT	4.585	1.262	1.294	6.978	480	14.599	1.194	15.793
NOV	4.454	1.200	1.369	7.242	630	14.895	436	15.331
DEZ	6.150	1.480	1.229	7.252	608	16.719	426	17.145
<b>TOTAL 2000</b>	<b>56.397</b>	<b>13.997</b>	<b>13.352</b>	<b>77.395</b>	<b>5.875</b>	<b>167.016</b>	<b>9.798</b>	<b>176.814</b>
JAN	6.194	1.108	1.082	7.632	630	16.647	845	17.492
FEV	3.961	1.312	884	6.174	474	12.805	433	13.238
MAR	4.970	1.028	1.285	6.757	590	14.629	384	15.012
ABR	5.682	1.313	1.180	7.270	570	16.015	797	16.812
MAIO	5.050	1.200	1.355	7.254	624	15.483	492	15.975
JUN	5.018	1.279	1.218	7.225	541	15.281	541	15.822
JUL	5.667	1.214	1.258	7.515	611	16.266	927	17.193
AGO	5.362	1.146	1.332	7.535	643	16.018	880	16.898
SET	4.939	1.237	1.099	7.153	659	15.088	514	15.601
OUT	6.083	1.183	1.262	7.939	655	17.122	1.089	18.211
NOV	5.069	1.223	1.072	7.752	596	15.712	464	16.176
DEZ	6.914	1.445	828	7.932	613	17.733	546	18.279
<b>TOTAL 2001</b>	<b>64.908</b>	<b>14.688</b>	<b>13.855</b>	<b>88.138</b>	<b>7.208</b>	<b>188.797</b>	<b>7.912</b>	<b>196.709</b>
JAN	9.790	1.030	933	9.388	661	21.802	879	22.681
FEV	6.291	1.213	819	7.710	1.010	17.043	461	17.504
MAR	6.289	1.168	898	7.855	597	16.807	479	17.286
ABR	7.602	1.297	935	8.219	602	18.655	1.177	19.832
MAIO	6.361	1.193	964	8.360	665	17.543	522	18.065
JUN	5.782	1.212	956	8.192	631	16.773	575	17.348
JUL	7.105	1.126	1.266	9.775	665	19.937	1.344	21.281
AGO	5.490	1.167	1.209	9.518	665	18.050	665	18.715
SET	8.337	1.304	1.182	10.231	930	21.984	836	22.820
OUT	7.989	1.265	1.396	10.632	787	22.068	1.856	23.924
NOV	6.581	1.308	1.198	10.453	691	20.232	796	21.027
DEZ	8.186	1.628	1.102	10.199	704	21.819	704	22.523
<b>TOTAL 2002</b>	<b>85.802</b>	<b>14.910</b>	<b>12.858</b>	<b>110.532</b>	<b>8.609</b>	<b>232.711</b>	<b>10.294</b>	<b>243.005</b>
JAN	8.901	995	1.168	11.840	742	23.646	2.082	25.728
FEV	7.026	1.290	1.182	9.569	615	19.682	776	20.458
MAR	6.576	1.171	1.085	9.688	686	19.207	766	19.973
ABR	9.123	1.250	1.064	10.430	779	22.647	2.515	25.162
MAIO	8.328	1.223	951	10.383	673	21.557	635	22.192
JUN	6.128	1.243	907	9.960	658	18.897	646	19.542
JUL	8.036	1.144	1.017	10.609	983	21.790	1.603	23.393
AGO	6.177	1.219	965	9.837	897	19.095	663	19.758
SET	6.663	1.262	1.157	10.352	1.038	20.472	770	21.242
<b>TOTAL 2003</b>	<b>66.959</b>	<b>10.797</b>	<b>9.497</b>	<b>92.668</b>	<b>7.072</b>	<b>186.993</b>	<b>10.456</b>	<b>197.448</b>

(\*) CPMF, COFINS, PIS/PASEP, CSLL, CIDE-COMBUSTÍVEIS e CONTRIBUIÇÃO P/ PLANO SEGURIDADE SOCIAL DOS SERVIDORES PÚBLICOS.

(\*\*) Incluído REFIS.

## ARRECAÇÃO DAS RECEITAS FEDERAIS (EXCLUINDO AS RECEITAS ATÍPICAS)

PERÍODO: JANEIRO DE 1999 A SETEMBRO DE 2003

(A PREÇOS DE SETEMBRO/03 - IPCA)

UNIDADE: R\$ MILHÕES

MÊS	I. Renda	IPI (Exceto IPI-Vinculado)	I. Importação e IPI-Vinculado	Contribuições (*)	Outros (**)	Receita Administrada	Demais Receitas	Total Geral
JAN	6.303	1.407	1.148	5.785	429	15.073	630	15.703
FEV	6.630	1.494	1.239	4.511	618	14.491	740	15.231
MAR	7.652	1.283	1.635	5.806	640	17.017	1.924	18.941
ABR	6.534	1.317	1.413	6.052	606	15.922	902	16.824
MAIO	5.096	1.314	1.351	5.325	711	13.796	794	14.590
JUN	5.375	1.270	1.562	6.141	842	15.189	567	15.756
JUL	5.708	1.320	1.466	7.852	593	16.939	599	17.538
AGO	4.758	1.384	1.646	6.802	530	15.120	4.037	19.157
SET	5.221	1.419	1.560	7.672	764	16.636	1.222	17.858
OUT	5.357	1.644	1.623	7.853	712	17.189	470	17.659
NOV	4.702	1.609	1.711	7.532	496	16.051	584	16.635
DEZ	6.930	1.761	1.572	8.512	531	19.306	460	19.766
<b>TOTAL 1999</b>	<b>70.266</b>	<b>17.222</b>	<b>17.927</b>	<b>79.843</b>	<b>7.472</b>	<b>192.730</b>	<b>12.929</b>	<b>205.658</b>
JAN	6.866	1.349	1.208	8.946	557	18.926	790	19.716
FEV	5.575	1.518	1.233	7.784	498	16.608	954	17.562
MAR	6.383	1.378	1.361	8.769	578	18.469	860	19.329
ABR	6.347	1.707	1.227	8.138	567	17.987	969	18.956
MAIO	5.576	1.488	1.515	8.221	655	17.456	422	17.878
JUN	5.159	1.541	1.506	8.025	593	16.824	517	17.341
JUL	6.344	1.497	1.471	8.145	601	18.058	801	18.859
AGO	5.767	1.539	1.697	8.392	711	18.106	4.656	22.762
SET	5.177	1.630	1.608	8.307	717	17.440	459	17.899
OUT	5.901	1.667	1.709	8.787	635	18.700	1.578	20.278
NOV	5.865	1.581	1.803	8.822	830	18.901	575	19.476
DEZ	7.315	1.938	1.610	9.232	796	20.890	557	21.447
<b>TOTAL 2000</b>	<b>72.275</b>	<b>18.833</b>	<b>17.948</b>	<b>101.569</b>	<b>7.738</b>	<b>218.363</b>	<b>13.138</b>	<b>231.501</b>
JAN	7.849	1.443	1.409	9.935	821	21.456	1.100	22.556
FEV	5.042	1.700	1.146	8.000	614	16.502	561	17.063
MAR	6.415	1.327	1.658	8.722	762	18.885	495	19.380
ABR	7.126	1.685	1.514	9.331	732	20.388	1.023	21.412
MAIO	6.455	1.534	1.732	9.272	798	19.791	629	20.420
JUN	6.131	1.626	1.549	9.197	688	19.190	688	19.878
JUL	7.020	1.524	1.579	9.440	767	20.330	1.163	21.493
AGO	6.557	1.428	1.660	9.363	801	19.809	1.097	20.906
SET	5.976	1.537	1.366	8.889	819	18.589	638	19.227
OUT	7.497	1.459	1.555	9.752	807	21.070	1.342	22.413
NOV	6.036	1.496	1.312	9.488	730	19.061	568	19.629
DEZ	8.249	1.757	1.007	9.645	746	21.404	664	22.068
<b>TOTAL 2001</b>	<b>80.353</b>	<b>18.516</b>	<b>17.487</b>	<b>111.035</b>	<b>9.085</b>	<b>236.476</b>	<b>9.969</b>	<b>246.445</b>
JAN	8.555	1.246	1.129	10.816	800	22.545	1.064	23.609
FEV	5.893	1.462	987	9.277	693	18.312	555	18.868
MAR	6.206	1.399	1.076	9.356	715	18.752	574	19.326
ABR	7.496	1.541	1.112	9.705	716	20.570	1.399	21.969
MAIO	6.473	1.415	1.143	9.895	789	19.715	619	20.333
JUN	5.706	1.431	1.129	9.618	745	18.630	680	19.309
JUL	7.729	1.315	1.477	10.583	776	21.880	1.569	23.448
AGO	6.024	1.353	1.402	10.431	771	19.982	771	20.753
SET	5.682	1.502	1.361	10.343	843	19.731	963	20.694
OUT	8.979	1.437	1.586	11.712	895	24.609	2.110	26.719
NOV	6.462	1.443	1.322	10.798	763	20.789	878	21.666
DEZ	8.709	1.692	1.191	10.811	761	23.162	760	23.922
<b>TOTAL 2002</b>	<b>83.913</b>	<b>17.236</b>	<b>14.915</b>	<b>123.344</b>	<b>9.267</b>	<b>248.675</b>	<b>11.941</b>	<b>260.616</b>
JAN	9.260	1.051	1.234	12.363	784	24.692	2.200	26.892
FEV	7.310	1.342	1.176	9.829	640	20.297	807	21.104
MAR	6.610	1.204	1.115	9.957	640	19.526	787	20.313
ABR	8.676	1.273	1.083	10.413	793	22.238	2.560	24.798
MAIO	7.195	1.237	962	10.308	681	20.382	643	21.025
JUN	5.903	1.259	919	9.819	666	18.566	654	19.221
JUL	7.863	1.157	1.029	10.657	994	21.701	1.621	23.322
AGO	6.226	1.228	972	9.913	904	19.244	668	19.912
SET	6.541	1.262	1.157	10.262	1.038	20.260	770	21.030
<b>TOTAL 2003</b>	<b>65.583</b>	<b>11.014</b>	<b>9.648</b>	<b>93.521</b>	<b>7.141</b>	<b>186.907</b>	<b>10.711</b>	<b>197.617</b>

(\*) CPMF, COFINS, PIS/PASEP, CSLL, CIDE-COMBUSTÍVEIS e CONTRIBUIÇÃO P/ PLANO SEGURIDADE SOCIAL DOS SERVIDORES PÚBLICOS.

(\*\*) Incluído REFIS.

TABELA III-B

 ARRECAÇÃO DAS RECEITAS FEDERAIS  
 PERÍODO: JANEIRO DE 1999 A SETEMBRO DE 2003

(A PREÇOS DE SETEMBRO/03 - IPCA)

UNIDADE: R\$ MILHÕES

MÊS	I. Renda	IPI (Exceto IPI-Vinculado)	I. Importação e IPI-Vinculado	Contribuições (*)	Outros (**)	Receita Administrada	Demais Receitas	Total Geral
JAN	6.303	1.407	1.148	5.785	429	15.073	630	15.703
FEV	7.250	1.494	1.239	6.962	881	17.825	740	18.564
MAR	7.836	1.283	1.635	5.917	1.019	17.690	1.924	19.614
ABR	6.598	1.317	1.413	6.125	907	16.361	902	17.262
MAIO	5.160	1.314	1.351	5.208	1.003	14.036	794	14.831
JUN	5.439	1.270	1.562	6.402	1.100	15.773	567	16.340
JUL	5.788	1.320	1.466	10.043	593	19.209	599	19.808
AGO	4.758	1.384	1.646	6.802	530	15.120	4.037	19.157
SET	6.775	1.419	1.560	8.313	764	18.832	1.222	20.054
OUT	5.540	1.644	1.623	7.853	712	17.372	470	17.842
NOV	4.884	1.609	1.711	8.936	496	17.637	584	18.221
DEZ	8.005	1.761	1.572	8.512	531	20.381	460	20.841
<b>TOTAL 1999</b>	<b>74.335</b>	<b>17.222</b>	<b>17.927</b>	<b>86.859</b>	<b>8.967</b>	<b>205.310</b>	<b>12.929</b>	<b>218.238</b>
JAN	6.963	1.349	1.208	8.946	557	19.022	790	19.813
FEV	5.683	1.518	1.233	7.890	540	16.864	954	17.818
MAR	7.723	1.378	1.361	9.403	578	20.443	860	21.303
ABR	6.347	1.707	1.227	8.138	567	17.987	969	18.956
MAIO	5.576	1.488	1.515	8.221	655	17.456	422	17.878
JUN	5.817	1.541	1.506	8.465	711	18.039	517	18.556
JUL	6.486	1.497	1.471	8.194	601	18.249	801	19.049
AGO	5.883	1.539	1.697	8.392	711	18.221	4.656	22.877
SET	5.520	1.630	1.608	8.307	717	17.783	459	18.242
OUT	6.057	1.667	1.709	9.219	635	19.288	1.578	20.866
NOV	5.865	1.581	1.803	9.537	830	19.616	575	20.190
DEZ	8.052	1.938	1.610	9.494	796	21.889	557	22.446
<b>TOTAL 2000</b>	<b>75.971</b>	<b>18.833</b>	<b>17.948</b>	<b>104.206</b>	<b>7.898</b>	<b>224.856</b>	<b>13.138</b>	<b>237.994</b>
JAN	8.064	1.443	1.409	9.935	821	21.671	1.100	22.771
FEV	5.133	1.700	1.146	8.000	614	16.593	561	17.154
MAR	6.415	1.327	1.658	8.722	762	18.885	495	19.380
ABR	7.293	1.685	1.514	9.331	732	20.555	1.023	21.578
MAIO	6.455	1.534	1.732	9.272	798	19.791	629	20.420
JUN	6.381	1.626	1.549	9.187	688	19.431	688	20.119
JUL	7.112	1.524	1.579	9.431	767	20.413	1.163	21.576
AGO	6.682	1.428	1.660	9.391	801	19.962	1.097	21.058
SET	6.138	1.537	1.366	8.889	819	18.750	638	19.389
OUT	7.497	1.459	1.555	9.785	807	21.103	1.342	22.445
NOV	6.203	1.496	1.312	9.488	730	19.228	568	19.797
DEZ	8.407	1.757	1.007	9.645	746	21.562	664	22.226
<b>TOTAL 2001</b>	<b>81.780</b>	<b>18.516</b>	<b>17.487</b>	<b>111.076</b>	<b>9.085</b>	<b>237.945</b>	<b>9.969</b>	<b>247.914</b>
JAN	11.842	1.246	1.129	11.356	800	26.372	1.064	27.435
FEV	7.582	1.462	987	9.293	1.217	20.542	555	21.097
MAR	7.535	1.399	1.076	9.411	715	20.136	574	20.710
ABR	9.035	1.541	1.112	9.769	716	22.173	1.399	23.572
MAIO	7.545	1.415	1.143	9.916	789	20.808	619	21.427
JUN	6.830	1.431	1.129	9.677	745	19.811	680	20.491
JUL	8.293	1.315	1.477	11.410	776	23.272	1.569	24.840
AGO	6.367	1.353	1.402	11.038	771	20.932	771	21.704
SET	9.600	1.502	1.361	11.780	1.070	25.313	963	26.276
OUT	9.079	1.437	1.586	12.084	895	25.081	2.110	27.191
NOV	7.260	1.443	1.322	11.532	763	22.320	878	23.198
DEZ	8.845	1.760	1.191	11.020	761	23.576	760	24.336
<b>TOTAL 2002</b>	<b>99.813</b>	<b>17.304</b>	<b>14.915</b>	<b>128.285</b>	<b>10.018</b>	<b>270.336</b>	<b>11.941</b>	<b>282.277</b>
JAN	9.406	1.051	1.234	12.512	784	24.987	2.200	27.188
FEV	7.310	1.342	1.230	9.956	640	20.478	807	21.285
MAR	6.759	1.204	1.115	9.957	705	19.741	787	20.528
ABR	9.286	1.273	1.083	10.617	793	23.052	2.560	25.613
MAIO	8.425	1.237	962	10.505	681	21.810	643	22.453
JUN	6.210	1.259	919	10.092	666	19.147	654	19.801
JUL	8.126	1.157	1.029	10.728	994	22.035	1.621	23.656
AGO	6.226	1.228	972	9.913	904	19.244	668	19.912
SET	6.663	1.262	1.157	10.352	1.038	20.472	770	21.242
<b>TOTAL 2003</b>	<b>68.411</b>	<b>11.014</b>	<b>9.702</b>	<b>94.632</b>	<b>7.207</b>	<b>190.966</b>	<b>10.711</b>	<b>201.676</b>

(\*) CPMF, COFINS, PIS/PASEP, CSLL, CIDE-COMBUSTÍVEIS e CONTRIBUIÇÃO P/ PLANO SEGURIDADE SOCIAL DOS SERVIDORES PÚBLICOS.

(\*\*) Incluído REFIS.

TABELA III-C

## ARRECAÇÃO DAS RECEITAS FEDERAIS (EXCLUINDO AS RECEITAS ATÍPICAS)

PERÍODO: JANEIRO DE 1999 A SETEMBRO DE 2003

(A PREÇOS DE SETEMBRO/03 - IGP-DI)

UNIDADE: R\$ MILHÕES

MÊS	I. Renda	IPI (Exceto IPI-Vinculado)	I. Importação e IPI-Vinculado	Contribuições (*)	Outros (**)	Receita Administrada	Demais Receitas	Total Geral
JAN	8.095	1.808	1.475	7.430	551	19.358	809	20.167
FEV	8.238	1.856	1.539	5.605	768	18.007	919	18.926
MAR	9.426	1.581	2.014	7.153	788	20.962	2.370	23.333
ABR	8.092	1.631	1.750	7.495	750	19.718	1.116	20.834
MAIO	6.352	1.637	1.683	6.637	886	17.194	990	18.185
JUN	6.644	1.569	1.931	7.590	1.040	18.775	701	19.476
JUL	7.020	1.624	1.803	9.658	729	20.835	737	21.571
AGO	5.801	1.687	2.007	8.293	646	18.435	4.922	23.356
SET	6.293	1.711	1.880	9.247	921	20.051	1.473	21.524
OUT	6.412	1.968	1.943	9.401	852	20.575	563	21.138
NOV	5.542	1.897	2.017	8.877	585	18.918	688	19.606
DEZ	8.116	2.063	1.841	9.969	622	22.611	539	23.151
<b>TOTAL 1999</b>	<b>86.031</b>	<b>21.030</b>	<b>21.884</b>	<b>97.354</b>	<b>9.140</b>	<b>235.439</b>	<b>15.827</b>	<b>251.266</b>
JAN	8.010	1.573	1.410	10.436	650	22.078	922	23.000
FEV	6.500	1.769	1.437	9.075	580	19.363	1.113	20.475
MAR	7.444	1.608	1.587	10.228	674	21.541	1.003	22.544
ABR	7.424	1.997	1.436	9.520	663	21.040	1.133	22.173
MAIO	6.479	1.730	1.760	9.554	761	20.284	490	20.775
JUN	5.953	1.778	1.738	9.260	684	19.414	597	20.011
JUL	7.275	1.717	1.687	9.340	689	20.707	918	21.625
AGO	6.580	1.756	1.936	9.575	811	20.657	5.312	25.969
SET	5.880	1.851	1.827	9.434	815	19.806	522	20.328
OUT	6.687	1.889	1.937	9.957	719	21.189	1.788	22.977
NOV	6.641	1.790	2.042	9.990	940	21.402	651	22.053
DEZ	8.269	2.191	1.819	10.435	900	23.614	630	24.244
<b>TOTAL 2000</b>	<b>83.142</b>	<b>21.649</b>	<b>20.616</b>	<b>116.804</b>	<b>8.887</b>	<b>251.097</b>	<b>15.078</b>	<b>266.175</b>
JAN	8.880	1.632	1.594	11.239	928	24.273	1.245	25.518
FEV	5.711	1.926	1.298	9.062	695	18.692	635	19.327
MAR	7.236	1.496	1.870	9.838	860	21.301	558	21.859
ABR	7.994	1.890	1.698	10.468	821	22.872	1.148	24.020
MAIO	7.239	1.721	1.942	10.398	895	22.195	705	22.901
JUN	6.812	1.807	1.721	10.219	764	21.322	764	22.086
JUL	7.777	1.688	1.749	10.459	850	22.524	1.289	23.812
AGO	7.250	1.579	1.835	10.352	886	21.903	1.213	23.116
SET	6.601	1.698	1.509	9.819	905	20.533	705	21.238
OUT	8.231	1.601	1.708	10.706	886	23.132	1.474	24.606
NOV	6.623	1.642	1.439	10.411	801	20.916	623	21.539
DEZ	9.094	1.937	1.110	10.633	822	23.597	732	24.329
<b>TOTAL 2001</b>	<b>89.448</b>	<b>20.618</b>	<b>19.474</b>	<b>123.605</b>	<b>10.114</b>	<b>263.260</b>	<b>11.092</b>	<b>274.352</b>
JAN	9.463	1.378	1.248	11.963	885	24.937	1.176	26.113
FEV	6.530	1.620	1.094	10.280	768	20.292	615	20.907
MAR	6.910	1.558	1.198	10.418	796	20.880	639	21.520
ABR	8.355	1.718	1.239	10.817	798	22.927	1.559	24.487
MAIO	7.150	1.563	1.263	10.930	872	21.778	684	22.462
JUN	6.222	1.560	1.231	10.487	813	20.313	741	21.054
JUL	8.356	1.421	1.597	11.442	839	23.655	1.696	25.351
AGO	6.405	1.439	1.491	11.089	820	21.243	820	22.063
SET	5.928	1.567	1.420	10.790	880	20.584	1.004	21.588
OUT	9.106	1.458	1.609	11.878	907	24.958	2.139	27.098
NOV	6.380	1.425	1.305	10.660	753	20.522	867	21.388
DEZ	8.547	1.660	1.168	10.610	746	22.731	746	23.478
<b>TOTAL 2002</b>	<b>89.350</b>	<b>18.366</b>	<b>15.864</b>	<b>131.364</b>	<b>9.877</b>	<b>264.821</b>	<b>12.688</b>	<b>277.509</b>
JAN	9.095	1.033	1.212	12.142	770	24.252	2.161	26.413
FEV	7.178	1.318	1.155	9.652	629	19.931	792	20.724
MAR	6.463	1.177	1.091	9.736	625	19.093	770	19.863
ABR	8.531	1.252	1.065	10.239	780	21.866	2.518	24.384
MAIO	7.166	1.232	958	10.266	678	20.300	640	20.940
JUN	5.911	1.261	921	9.833	667	18.594	655	19.249
JUL	7.907	1.163	1.034	10.716	1.000	21.820	1.630	23.450
AGO	6.242	1.232	975	9.940	907	19.296	669	19.965
SET	6.541	1.262	1.157	10.262	1.038	20.260	770	21.030
<b>TOTAL 2003</b>	<b>65.033</b>	<b>10.929</b>	<b>9.568</b>	<b>92.786</b>	<b>7.094</b>	<b>185.411</b>	<b>10.606</b>	<b>196.016</b>

(\*) CPMF, COFINS, PIS/PASEP, CSLL, CIDE-COMBUSTÍVEIS e CONTRIBUIÇÃO P/ PLANO SEGURIDADE SOCIAL DOS SERVIDORES PÚBLICOS.

(\*\*) Incluído REFIS.

ARRECAÇÃO DAS RECEITAS FEDERAIS  
 PERÍODO: JANEIRO DE 1999 A SETEMBRO DE 2003

(A PREÇOS DE SETEMBRO/03 - IGP-DI)

UNIDADE: R\$ MILHÕES

MÊS	I. Renda	IPI (Exceto IPI-Vinculado)	I. Importação e IPI-Vinculado	Contribuições (*)	Outros (**)	Receita Administrada	Demais Receitas	Total Geral
JAN	8.095	1.808	1.475	7.430	551	19.358	809	20.167
FEV	9.008	1.856	1.539	8.650	1.095	22.149	919	23.068
MAR	9.652	1.581	2.014	7.288	1.255	21.791	2.370	24.162
ABR	8.171	1.631	1.750	7.586	1.123	20.261	1.116	21.377
MAIO	6.431	1.637	1.683	6.491	1.251	17.494	990	18.484
JUN	6.723	1.569	1.931	7.914	1.360	19.497	701	20.198
JUL	7.119	1.624	1.803	12.353	729	23.628	737	24.365
AGO	5.801	1.687	2.007	8.293	646	18.435	4.922	23.356
SET	8.166	1.711	1.880	10.020	921	22.698	1.473	24.170
OUT	6.631	1.968	1.943	9.401	852	20.794	563	21.357
NOV	5.756	1.897	2.017	10.532	585	20.786	688	21.474
DEZ	9.376	2.063	1.841	9.969	622	23.871	539	24.410
<b>TOTAL 1999</b>	<b>90.930</b>	<b>21.030</b>	<b>21.884</b>	<b>105.926</b>	<b>10.991</b>	<b>250.761</b>	<b>15.827</b>	<b>266.589</b>
JAN	8.123	1.573	1.410	10.436	650	22.191	922	23.113
FEV	6.626	1.769	1.437	9.199	630	19.662	1.113	20.774
MAR	9.007	1.608	1.587	10.967	674	23.843	1.003	24.846
ABR	7.424	1.997	1.436	9.520	663	21.040	1.133	22.173
MAIO	6.479	1.730	1.760	9.554	761	20.284	490	20.775
JUN	6.713	1.778	1.738	9.768	820	20.817	597	21.414
JUL	7.437	1.717	1.687	9.396	689	20.925	918	21.843
AGO	6.712	1.756	1.936	9.575	811	20.789	5.312	26.101
SET	6.270	1.851	1.827	9.434	815	20.196	522	20.718
OUT	6.864	1.889	1.937	10.446	719	21.855	1.788	23.643
NOV	6.641	1.790	2.042	10.799	940	22.211	651	22.862
DEZ	9.102	2.191	1.819	10.732	900	24.744	630	25.374
<b>TOTAL 2000</b>	<b>87.397</b>	<b>21.649</b>	<b>20.616</b>	<b>119.825</b>	<b>9.072</b>	<b>258.558</b>	<b>15.078</b>	<b>273.636</b>
JAN	9.123	1.632	1.594	11.239	928	24.516	1.245	25.761
FEV	5.813	1.926	1.298	9.062	695	18.794	635	19.429
MAR	7.236	1.496	1.870	9.838	860	21.301	558	21.859
ABR	8.181	1.890	1.698	10.468	821	23.059	1.148	24.207
MAIO	7.239	1.721	1.942	10.398	895	22.195	705	22.901
JUN	7.090	1.807	1.721	10.208	764	21.590	764	22.354
JUL	7.880	1.688	1.749	10.449	850	22.616	1.289	23.904
AGO	7.388	1.579	1.835	10.383	886	22.072	1.213	23.285
SET	6.780	1.698	1.509	9.819	905	20.712	705	21.417
OUT	8.231	1.601	1.708	10.742	886	23.168	1.474	24.642
NOV	6.807	1.642	1.439	10.411	801	21.100	623	21.723
DEZ	9.268	1.937	1.110	10.633	822	23.771	732	24.504
<b>TOTAL 2001</b>	<b>91.036</b>	<b>20.618</b>	<b>19.474</b>	<b>123.651</b>	<b>10.114</b>	<b>264.894</b>	<b>11.092</b>	<b>275.986</b>
JAN	13.098	1.378	1.248	12.560	885	29.170	1.176	30.346
FEV	8.402	1.620	1.094	10.297	1.348	22.762	615	23.377
MAR	8.391	1.558	1.198	10.479	796	22.422	639	23.061
ABR	10.071	1.718	1.239	10.889	798	24.714	1.559	26.274
MAIO	8.335	1.563	1.263	10.954	872	22.987	684	23.670
JUN	7.447	1.560	1.231	10.551	813	21.601	741	22.342
JUL	8.966	1.421	1.597	12.337	839	25.161	1.696	26.856
AGO	6.769	1.439	1.491	11.735	820	22.253	820	23.073
SET	10.014	1.567	1.420	12.290	1.117	26.407	1.004	27.411
OUT	9.208	1.458	1.609	12.255	907	25.437	2.139	27.577
NOV	7.167	1.425	1.305	11.384	753	22.034	867	22.900
DEZ	8.680	1.727	1.168	10.815	746	23.137	746	23.884
<b>TOTAL 2002</b>	<b>106.548</b>	<b>18.433</b>	<b>15.864</b>	<b>136.545</b>	<b>10.695</b>	<b>288.085</b>	<b>12.688</b>	<b>300.772</b>
JAN	9.239	1.033	1.212	12.289	770	24.542	2.161	26.703
FEV	7.178	1.318	1.208	9.776	629	20.109	792	20.901
MAR	6.609	1.177	1.091	9.736	690	19.303	770	20.073
ABR	9.131	1.252	1.065	10.439	780	22.667	2.518	25.184
MAIO	8.391	1.232	958	10.463	678	21.722	640	22.362
JUN	6.219	1.261	921	10.107	667	19.175	655	19.830
JUL	8.171	1.163	1.034	10.787	1.000	22.156	1.630	23.785
AGO	6.242	1.232	975	9.940	907	19.296	669	19.965
SET	6.663	1.262	1.157	10.352	1.038	20.472	770	21.242
<b>TOTAL 2003</b>	<b>67.843</b>	<b>10.929</b>	<b>9.621</b>	<b>93.889</b>	<b>7.158</b>	<b>189.440</b>	<b>10.606</b>	<b>200.045</b>

(\*) CPMF, COFINS, PIS/PASEP, CSLL, CIDE-COMBUSTÍVEIS e CONTRIBUIÇÃO P/ PLANO SEGURIDADE SOCIAL DOS SERVIDORES PÚBLICOS.

(\*\*) Incluído REFIS.

TABELA IV

CONVERSÃO DE DEPÓSITOS JUDICIAIS EM RENDA DA UNIÃO

PERÍODO: JANEIRO DE 1999 A SETEMBRO DE 2003

(A PREÇOS CORRENTES)

UNIDADE: R\$ MILHARES

MÊS	COFINS/ FINSOCIAL	IRPJ	PIS/PASEP	CSLL	TOTAL
JAN	24.925	2.274	10.163	7.872	45.234
FEV	40.798	2.596	11.522	7.856	62.773
MAR	46.862	2.112	13.119	4.098	66.191
ABR	47.943	13.732	3.946	1.892	67.513
MAIO	24.192	395	6.037	4.396	35.020
JUN	37.675	11.622	15.720	11.300	76.317
JUL	30.186	2.302	16.110	16.232	64.830
AGO	41.212	5.494	7.689	11.625	66.021
SET	36.204	4.129	5.152	89.076	134.562
OUT	49.989	1.983	3.371	13.887	69.230
NOV	735.156	1.217	41.795	322.293	1.100.461
DEZ	30.314	3.811	1.047	46.121	81.293
<b>TOTAL 1999</b>	<b>1.145.456</b>	<b>51.667</b>	<b>135.672</b>	<b>536.648</b>	<b>1.869.443</b>
JAN	30.426	3.423	12.735	8.923	55.507
FEV	35.842	2.515	9.921	3.008	51.286
MAR	16.938	19.162	14.007	3.139	53.246
ABR	28.646	3.144	3.164	2.435	37.389
MAIO	18.625	11.699	13.011	18.955	62.289
JUN	65.660	9.212	14.663	13.522	103.057
JUL	14.885	1.220	35.944	20.615	72.664
AGO	36.463	1.359	6.059	13.036	56.917
SET	24.905	9.245	4.350	8.630	47.130
OUT	9.088	1.892	4.642	4.368	19.990
NOV	24.007	1.459	1.459	6.264	33.189
DEZ	12.256	1.680	7.611	3.250	24.797
<b>TOTAL 2000</b>	<b>317.739</b>	<b>66.012</b>	<b>127.566</b>	<b>106.145</b>	<b>617.462</b>
JAN	27.105	626	3.954	4.393	36.078
FEV	19.901	1.154	2.611	1.636	25.302
MAR	48.021	458	2.817	3.664	54.961
ABR	33.299	2.019	5.039	3.607	43.965
MAIO	78.653	839	5.726	2.986	88.204
JUN	17.181	5.820	8.976	2.215	34.192
JUL	35.400	2.529	3.031	3.698	44.658
AGO	23.545	3.543	9.193	7.350	43.632
SET	12.862	15.367	9.223	18.043	55.495
OUT	25.092	5.563	5.519	17.256	53.429
NOV	30.427	966	5.222	9.774	46.389
DEZ	10.058	1.221	2.696	1.812	15.787
<b>TOTAL 2001</b>	<b>361.545</b>	<b>40.104</b>	<b>64.008</b>	<b>76.435</b>	<b>542.092</b>
JAN	4.085	1.227	27.179	5.396	37.886
FEV	2.305	355	4.602	390	7.651
MAR	10.125	344	8.147	8.863	27.479
ABR	17.767	3.180	7.587	8.426	36.960
MAIO	16.518	5.371	25.834	6.086	53.809
JUN	13.616	648	1.706	21.841	37.811
JUL	9.086	40.060	2.250	1.750	53.146
AGO	85.507	1.948	3.848	3.361	94.664
SET	27.013	3.025	8.045	10.867	48.951
OUT	7.648	1.064	5.389	8.216	22.318
NOV	8.464	843	1.730	1.896	12.933
DEZ	13.940	28.925	13.507	875	57.248
<b>TOTAL 2002</b>	<b>216.073</b>	<b>86.990</b>	<b>109.826</b>	<b>77.968</b>	<b>490.857</b>
JAN	3.432	340	4.861	688	9.320
FEV	11.587	1.687	1.226	18.364	32.863
MAR	53.364	435	5.731	4.621	64.151
ABR	15.808	2.372	3.320	6.089	27.589
MAIO	11.285	2.512	1.825	6.321	21.943
JUN	55.882	1.149	6.526	2.103	65.660
JUL	37.983	10.516	8.645	10.815	67.959
AGO	7.422	2.350	4.079	11.035	24.886
SET	12.043	3.027	6.967	1.473	23.511
<b>TOTAL 2003</b>	<b>208.806</b>	<b>24.389</b>	<b>43.179</b>	<b>61.509</b>	<b>337.882</b>

## CONVERSÃO DE DEPÓSITOS JUDICIAIS EM RENDA DA UNIÃO

PERÍODO: JANEIRO DE 1999 A SETEMBRO DE 2003

(A PREÇOS DE SETEMBRO/03 - IPCA)

UNIDADE: R\$ MILHARES

MÊS	COFINS/ FINSOCIAL	IRPJ	PIS/PASEP	CSLL	TOTAL
JAN	37.411	3.413	15.254	11.815	67.895
FEV	60.600	3.857	17.115	11.670	93.241
MAR	68.850	3.103	19.275	6.020	97.248
ABR	70.046	20.063	5.766	2.764	98.638
MAIO	35.240	575	8.794	6.404	51.012
JUN	54.775	16.898	22.855	16.429	110.957
JUL	43.414	3.310	23.170	23.345	93.239
AGO	58.942	7.857	10.998	16.627	94.423
SET	51.620	5.888	7.346	127.003	191.857
OUT	70.436	2.794	4.749	19.567	97.546
NOV	1.026.104	1.699	58.336	449.845	1.535.984
DEZ	42.059	5.288	1.452	63.991	112.790
<b>TOTAL 1999</b>	<b>1.619.496</b>	<b>74.744</b>	<b>195.111</b>	<b>755.480</b>	<b>2.644.830</b>
JAN	41.954	4.720	17.560	12.304	76.538
FEV	49.358	3.464	13.663	4.142	70.626
MAR	23.274	26.330	19.247	4.313	73.164
ABR	39.197	4.303	4.329	3.332	51.160
MAIO	25.482	16.006	17.802	25.934	85.223
JUN	89.630	12.575	20.015	18.458	140.678
JUL	19.996	1.639	48.288	27.695	97.619
AGO	48.351	1.802	8.035	17.287	75.475
SET	32.949	12.232	5.754	11.418	62.353
OUT	12.006	2.500	6.133	5.771	26.410
NOV	31.616	1.921	1.921	8.249	43.708
DEZ	16.046	2.200	9.965	4.255	32.465
<b>TOTAL 2000</b>	<b>429.859</b>	<b>89.692</b>	<b>172.712</b>	<b>143.158</b>	<b>835.421</b>
JAN	35.285	815	5.147	5.718	46.966
FEV	25.789	1.495	3.383	2.120	32.788
MAR	61.992	592	3.637	4.731	70.951
ABR	42.739	2.592	6.468	4.630	56.428
MAIO	100.538	1.072	7.319	3.817	112.746
JUN	21.849	7.401	11.414	2.817	43.480
JUL	44.425	3.173	3.804	4.641	56.044
AGO	29.343	4.415	11.457	9.160	54.375
SET	15.984	19.097	11.461	22.423	68.966
OUT	30.926	6.856	6.802	21.268	65.852
NOV	37.237	1.182	6.391	11.962	56.772
DEZ	12.230	1.485	3.278	2.203	19.196
<b>TOTAL 2001</b>	<b>458.337</b>	<b>50.175</b>	<b>80.563</b>	<b>95.490</b>	<b>684.565</b>
JAN	4.942	1.484	32.876	6.527	45.828
FEV	2.778	428	5.546	470	9.222
MAR	12.130	412	9.761	10.619	32.922
ABR	21.117	3.780	9.018	10.016	43.931
MAIO	19.592	6.371	30.642	7.218	63.823
JUN	16.082	765	2.016	25.798	44.660
JUL	10.605	46.760	2.627	2.043	62.035
AGO	99.164	2.259	4.463	3.898	109.783
SET	31.104	3.483	9.263	12.513	56.363
OUT	8.693	1.209	6.125	9.338	25.365
NOV	9.337	930	1.909	2.092	14.268
DEZ	15.063	31.254	14.595	946	61.858
<b>TOTAL 2002</b>	<b>250.607</b>	<b>99.135</b>	<b>128.841</b>	<b>91.477</b>	<b>570.060</b>
JAN	3.627	359	5.136	727	9.849
FEV	12.055	1.755	1.275	19.106	34.191
MAR	54.846	447	5.890	4.749	65.932
ABR	16.091	2.414	3.379	6.198	28.083
MAIO	11.418	2.542	1.846	6.396	22.201
JUN	56.623	1.164	6.612	2.131	66.530
JUL	38.409	10.634	8.742	10.936	68.722
AGO	7.480	2.368	4.110	11.121	25.080
SET	12.043	3.027	6.967	1.473	23.511
<b>TOTAL 2003</b>	<b>212.592</b>	<b>24.712</b>	<b>43.959</b>	<b>62.837</b>	<b>344.099</b>

## CONVERSÃO DE DEPÓSITOS JUDICIAIS EM RENDA DA UNIÃO

PERÍODO: JANEIRO DE 1999 A SETEMBRO DE 2003

(A PREÇOS DE SETEMBRO/03 - IGP-DI)

UNIDADE: R\$ MILHARES

MÊS	COFINS/ FINSOCIAL	IRPJ	PIS/PASEP	CSLL	TOTAL
JAN	48.046	4.383	19.591	15.174	87.195
FEV	75.300	4.792	21.267	14.500	115.859
MAR	84.814	3.822	23.744	7.416	119.795
ABR	86.744	24.845	7.140	3.423	122.152
MAIO	43.921	716	10.960	7.981	63.578
JUN	67.708	20.887	28.251	20.308	137.154
JUL	53.399	4.072	28.500	28.715	114.685
AGO	71.863	9.579	13.408	20.272	115.123
SET	62.217	7.096	8.854	153.075	231.242
OUT	84.312	3.345	5.685	23.421	116.763
NOV	1.209.321	2.003	68.752	530.168	1.810.244
DEZ	49.261	6.193	1.701	74.947	132.102
<b>TOTAL 1999</b>	<b>1.936.904</b>	<b>91.734</b>	<b>237.853</b>	<b>899.400</b>	<b>3.165.891</b>
JAN	48.942	5.507	20.486	14.354	89.288
FEV	57.546	4.038	15.929	4.829	82.342
MAR	27.145	30.710	22.449	5.031	85.335
ABR	45.850	5.033	5.064	3.897	59.844
MAIO	29.612	18.600	20.686	30.137	99.035
JUN	103.433	14.512	23.098	21.301	162.343
JUL	22.929	1.880	55.370	31.757	111.936
AGO	55.165	2.056	9.167	19.723	86.111
SET	37.421	13.892	6.535	12.967	70.815
OUT	13.604	2.833	6.949	6.539	29.926
NOV	35.799	2.176	2.176	9.341	49.491
DEZ	18.138	2.487	11.264	4.809	36.699
<b>TOTAL 2000</b>	<b>495.585</b>	<b>103.722</b>	<b>199.173</b>	<b>164.685</b>	<b>963.165</b>
JAN	39.918	923	5.823	6.469	53.133
FEV	29.210	1.694	3.832	2.401	37.137
MAR	69.923	667	4.102	5.336	80.029
ABR	47.945	2.907	7.256	5.193	63.302
MAIO	112.751	1.203	8.208	4.280	126.442
JUN	24.276	8.223	12.682	3.129	48.310
JUL	49.219	3.516	4.215	5.142	62.091
AGO	32.444	4.882	12.668	10.128	60.123
SET	17.657	21.095	12.660	24.769	76.181
OUT	33.952	7.527	7.468	23.350	72.296
NOV	40.861	1.297	7.013	13.126	62.297
DEZ	13.483	1.637	3.614	2.429	21.163
<b>TOTAL 2001</b>	<b>511.639</b>	<b>55.569</b>	<b>89.542</b>	<b>105.754</b>	<b>762.504</b>
JAN	5.466	1.641	36.364	7.219	50.690
FEV	3.078	474	6.146	521	10.219
MAR	13.507	459	10.869	11.824	36.659
ABR	23.538	4.213	10.051	11.164	48.966
MAIO	21.643	7.038	33.850	7.974	70.505
JUN	17.535	834	2.198	28.129	48.696
JUL	11.466	50.555	2.840	2.209	67.070
AGO	105.422	2.402	4.744	4.144	116.711
SET	32.448	3.633	9.664	13.054	58.799
OUT	8.816	1.226	6.212	9.470	25.725
NOV	9.217	918	1.884	2.065	14.085
DEZ	14.782	30.673	14.324	928	60.708
<b>TOTAL 2002</b>	<b>266.919</b>	<b>104.068</b>	<b>139.146</b>	<b>98.701</b>	<b>608.834</b>
JAN	3.562	353	5.045	714	9.674
FEV	11.838	1.723	1.252	18.762	33.575
MAR	53.630	437	5.759	4.644	64.470
ABR	15.822	2.374	3.323	6.094	27.613
MAIO	11.371	2.531	1.839	6.370	22.111
JUN	56.706	1.166	6.622	2.134	66.627
JUL	38.620	10.692	8.790	10.996	69.099
AGO	7.500	2.375	4.121	11.151	25.147
SET	12.043	3.027	6.967	1.473	23.511
<b>TOTAL 2003</b>	<b>211.091</b>	<b>24.679</b>	<b>43.719</b>	<b>62.337</b>	<b>341.826</b>

**GRÁFICO I-A**  
**ARRECAÇÃO DOS IMPOSTOS E CONTRIBUIÇÕES ADMINISTRADOS PELA SRF**  
**PERÍODO: JANEIRO DE 2000 A SETEMBRO DE 2003**  
**(A PREÇOS DE SETEMBRO/03 - IPCA)**



GRÁFICO I-B  
ARRECAÇÃO DOS IMPOSTOS E CONTRIBUIÇÕES ADMINISTRADOS PELA SRF  
PERÍODO: JANEIRO DE 2000 A SETEMBRO DE 2003  
(A PREÇOS DE SETEMBRO/03 - IGP-DI)



**GRÁFICO II-A**  
**ARRECAÇÃO DO I. RENDA, IPI (EXCETO VINCULADO) E CONTRIBUIÇÕES ADMINISTRADAS PELA SRF**  
**PERÍODO: JANEIRO DE 2000 A SETEMBRO DE 2003**  
**(A PREÇOS DE SETEMBRO/03 - IPCA)**

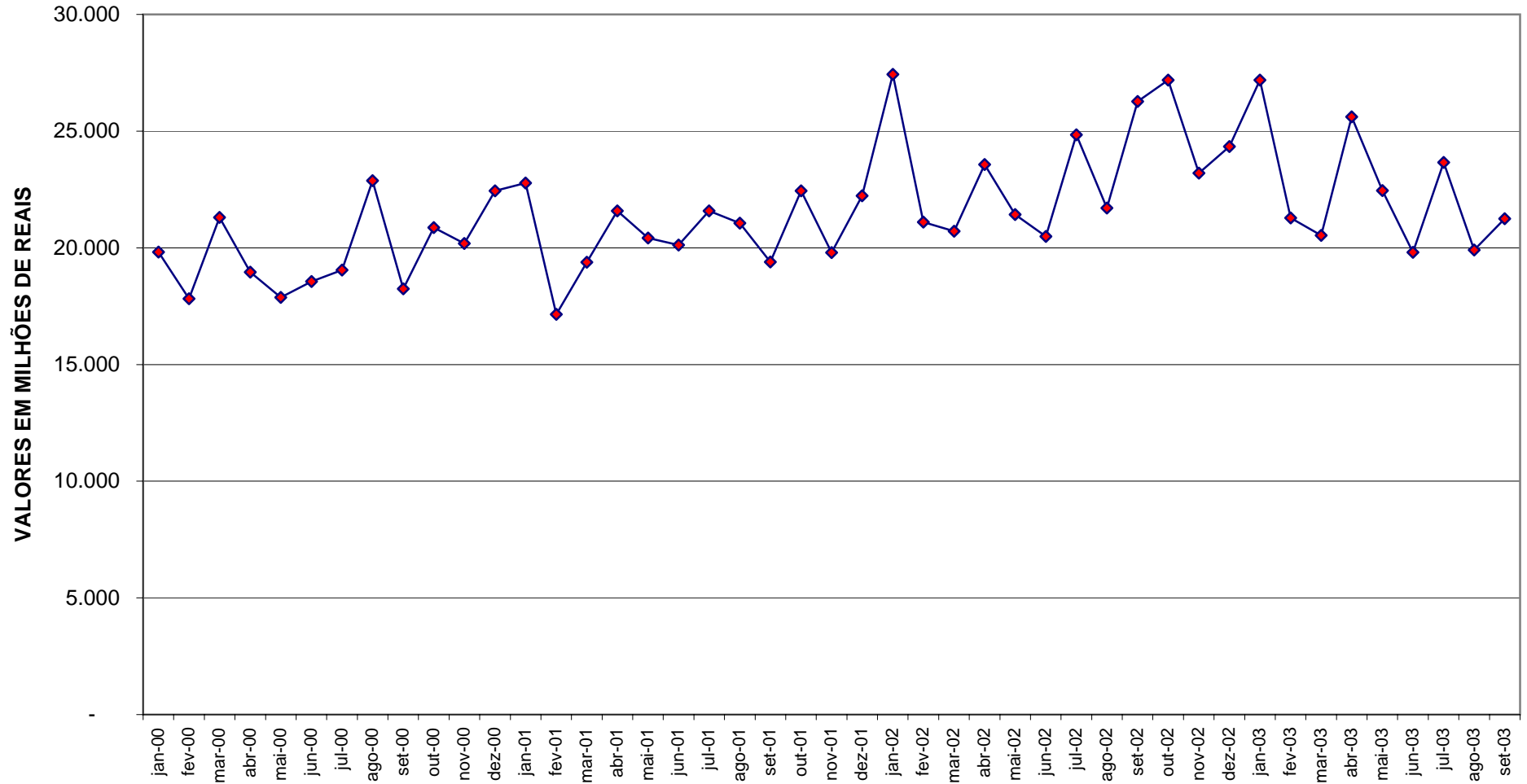
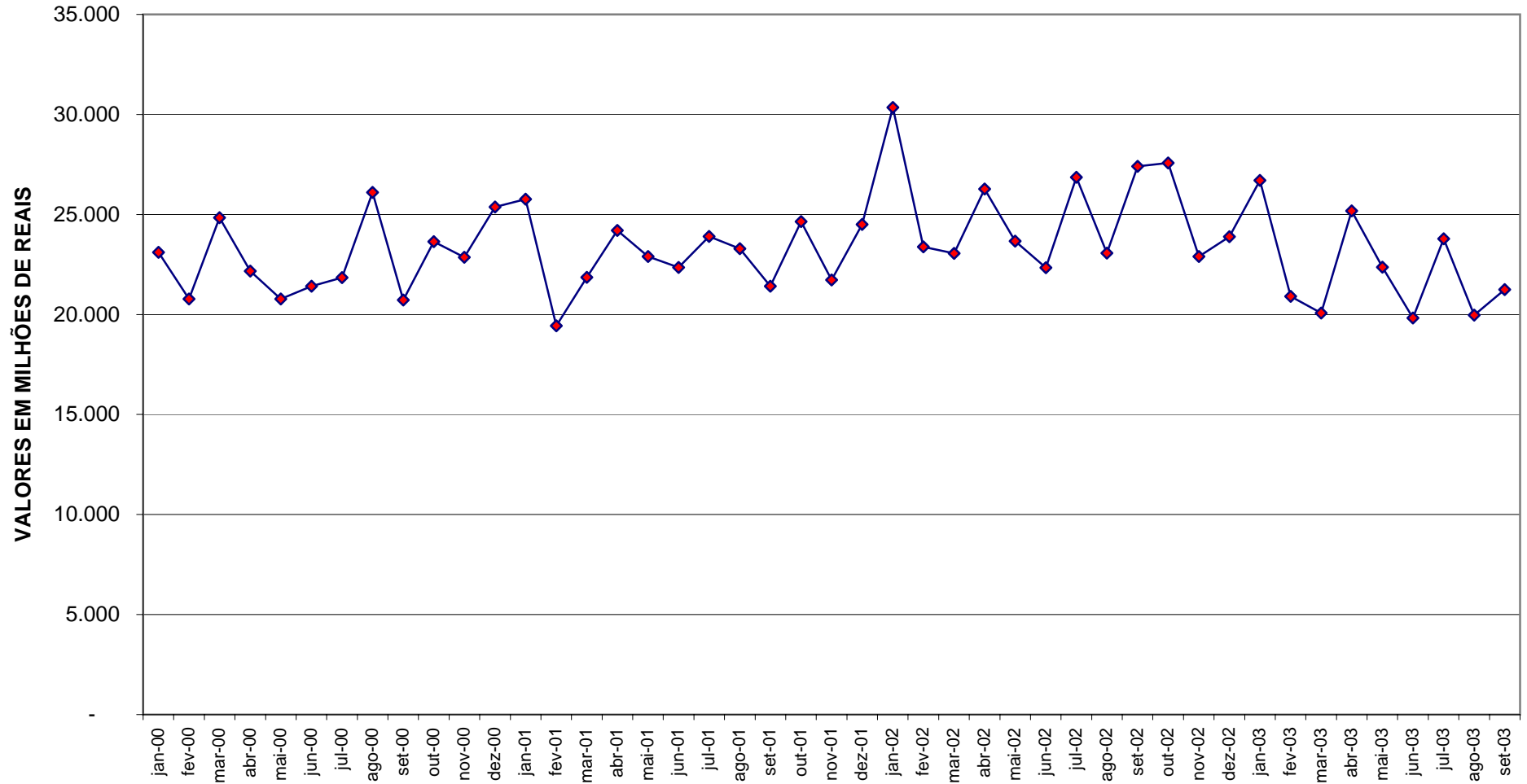
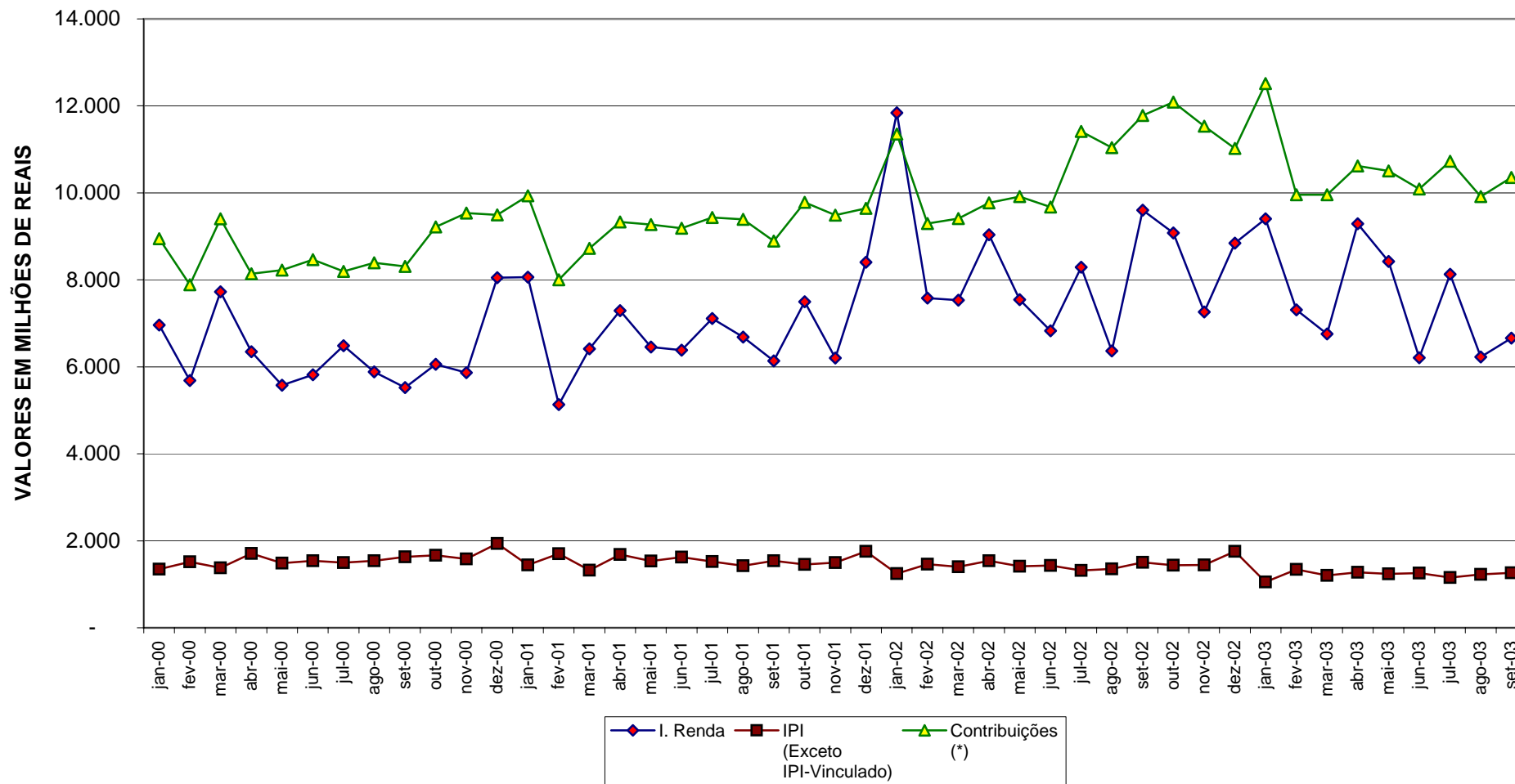

**GRÁFICO II-B**  
**ARRECAÇÃO DO I. RENDA, IPI (EXCETO VINCULADO) E CONTRIBUIÇÕES ADMINISTRADOS PELA SRF**  
**PERÍODO: JANEIRO DE 2000 A SETEMBRO DE 2003**  
**(A PREÇOS DE SETEMBRO/03 - IGP-DI)**

