



**RECEITA FEDERAL**

Coordenação-Geral de Política Tributária

**Análise da Arrecadação das**  
**Receitas Federais**

***Dezembro de 2006***

BRASÍLIA – JANEIRO 2007

**SECRETÁRIO DA RECEITA FEDERAL**

Jorge Antônio Deher Rachid

**COORDENADOR-GERAL DE POLÍTICA TRIBUTÁRIA**

Raimundo Eloi de Carvalho

**COORDENADOR DE PREVISÃO E ANÁLISE**

Raimundo Eloi de Carvalho

**Análise da Arrecadação das Receitas Federais – Dezembro de 2006**

**Equipe Técnica**

Marylda Macedo de Almeida e Castro

Itamar Alves Barbosa Júnior

Marcelo de Mello Gomide Loures

Débora Simões Costa de Andrade

Fábio Eduardo Tavanti Castilho

Rodrigo Zanotele Hemerly de Almeida

Rogério Augusto de Oliveira Lima

É autorizada a reprodução total ou parcial do conteúdo desta publicação desde que citada a fonte.

Esplanada dos Ministérios

Edifício Sede do Ministério da Fazenda, 7º andar, sala 705

Brasília – DF CEP - 70.048-900

Brasil

Tel.: Voz : (061) 3412.2750/2751

Fax : (061) 3412.1728

Home Page : <http://www.receita.fazenda.gov.br>

## **SUMÁRIO**

I. Considerações Gerais.....	<b>1</b>
II. Desempenho do mês em relação ao mês anterior.....	<b>3</b>
III. Desempenho do mês em relação ao mesmo mês do ano anterior.....	<b>3</b>
IV. Desempenho acumulado no ano em relação ao mesmo período do ano anterior.....	<b>4</b>
V. Informações Adicionais.....	<b>6</b>
. Tabela I (Arrecadação – Dezembro/05 e Novembro e Dezembro/06 – A preços correntes).....	<b>12</b>
. Tabela I-A (Arrecadação – Dezembro/05 e Novembro e Dezembro/06 – IPCA).....	<b>13</b>
. Tabela I-B (Arrecadação – Dezembro/05 e Novembro e Dezembro/06 – IGP-DI).....	<b>14</b>
. Tabela II (Arrecadação – Janeiro a Dezembro – 2006/2005 – A preços correntes).....	<b>15</b>
. Tabela II-A (Arrecadação – Janeiro a Dezembro – 2006/2005 – IPCA).....	<b>16</b>
. Tabela II-B (Arrecadação – Janeiro a Dezembro – 2006/2005 – IGP-DI).....	<b>17</b>
. Tabela III (Arrecadação – Janeiro/02 a Dezembro/06 – A preços correntes).....	<b>18</b>
. Tabela III-A (Arrecadação – Janeiro/02 a Dezembro/06 – IPCA).....	<b>19</b>
. Tabela III-B (Arrecadação – Janeiro/02 a Dezembro/06 – IGP-DI).....	<b>20</b>
. Tabela IV (Depósitos Judiciais – Janeiro/02 a Dezembro/06 – A preços correntes).....	<b>21</b>
. Tabela IV-A (Depósitos Judiciais – Janeiro/02 a Dezembro/06 – IPCA).....	<b>22</b>
. Tabela IV-B (Depósitos Judiciais – Janeiro/02 a Dezembro/06 – IGP-DI).....	<b>23</b>
. Gráfico I-A (Arrecadação – Janeiro/03 a Dezembro/06 – IPCA).....	<b>24</b>
. Gráfico I-B (Arrecadação – Janeiro/03 a Dezembro/06 – IGP-DI).....	<b>25</b>
. Gráfico II-A (Arrecadação I. Renda, IPI e Contribuições – Janeiro/03 a Dezembro/06 – IPCA).....	<b>26</b>
. Gráfico II-B (Arrecadação I. Renda, IPI e Contribuições – Janeiro/03 a Dezembro/06 – IGP-DI).....	<b>27</b>

## ANÁLISE DA ARRECADAÇÃO DAS RECEITAS FEDERAIS

### DEZEMBRO DE 2006

#### I. CONSIDERAÇÕES GERAIS

A arrecadação dos impostos e contribuições administrados pela Receita Federal e das demais receitas (taxas e contribuições controladas por outros órgãos, excluídas as contribuições previdenciárias) atingiu o valor de **R\$ 39.031 milhões** no mês de dezembro de 2006 e de **R\$ 392.542 milhões** no período de janeiro a dezembro de 2006.

O desempenho da arrecadação das receitas administradas pela SRF ao longo do ano de 2006, em relação ao ano de 2005, ocorreu conforme demonstrado no quadro e gráfico a seguir, encerrando com uma variação real acumulada, com atualização pelo IPCA, de 4,09%. Os principais fatores que concorreram para esse desempenho, em especial no mês de dezembro e período acumulado, estão descritos ao longo do texto:

#### DESEMPENHO DA ARRECADAÇÃO DAS RECEITAS ADMINISTRADAS PELA SRF

##### PERÍODO: 2005 E 2006

##### (VALORES NOMINAIS)

UNIDADE: R\$ MILHÕES

MÊS	2006	2005	VARIÇÃO NOMINAL (%)	VARIÇÃO REAL (IPCA) (%)	
				MÊS	ACUM
JAN	31.233	29.125	7,24	1,46	1,46
FEV	26.598	24.180	10,00	4,26	2,72
MAR	28.375	26.889	5,53	0,19	1,88
ABR	31.946	29.309	9,00	4,17	2,49
MAI	27.659	25.838	7,05	2,70	2,53
JUN	33.006	30.472	8,32	4,12	2,82
JUL	30.745	28.658	7,28	3,19	2,87
AGO	29.572	27.964	5,75	1,84	2,74
SET	32.291	26.964	19,76	15,49	4,10
OUT	32.739	29.401	11,35	7,83	4,49
NOV	29.984	28.736	4,34	1,28	4,20
DEZ	38.117	35.834	6,37	3,13	4,09
<b>TOTAL</b>	<b>372.267</b>	<b>343.371</b>	<b>8,42</b>		

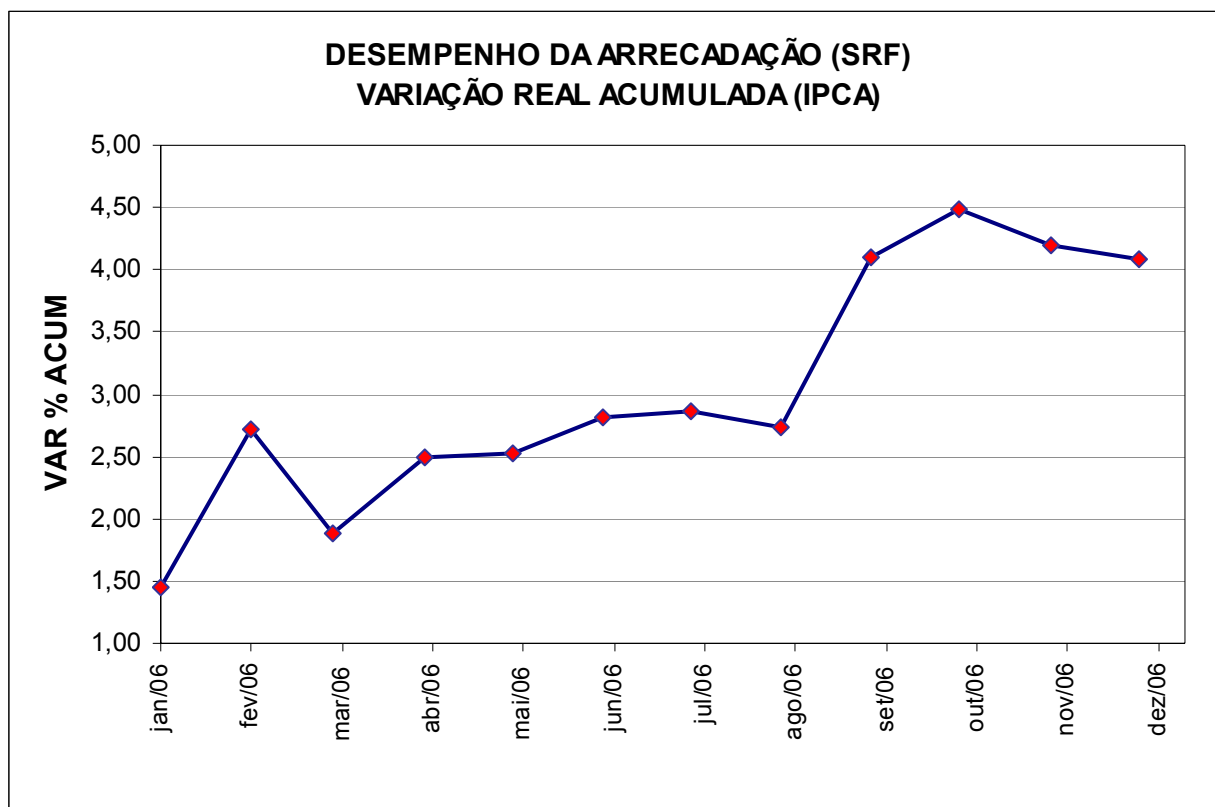

O quadro a seguir apresenta os valores mensais e acumulados da arrecadação do período de janeiro a dezembro de 2005 e 2006 e as variações nominais e reais.

**ARRECADAÇÃO DAS RECEITAS FEDERAIS  
(A PREÇOS CORRENTES E A PREÇOS DE DEZEMBRO/06 - IPCA/IGP-DI)**

**PERÍODO: JANEIRO A DEZEMBRO - 2006/2005**

RECEITA		ARRECADAÇÃO (R\$ MILHÕES)					VARIÇÃO (%)		
		2006			2005		DEZ/06	DEZ/06	JAN-DEZ/06
		DEZ	NOV	JAN-DEZ	DEZ	JAN-DEZ	NOV/06	DEZ/05	JAN-DEZ/05
RECEITA ADMINISTRADA PELA SRF [A]	NOMINAL	38.117	29.984	372.267	35.834	343.371	27,13	6,37	8,42
	IPCA	38.117	30.127	377.055	36.959	362.248	26,52	3,13	4,09
	IGP-DI	38.117	30.061	380.054	37.194	356.799	26,80	2,48	6,52
DEMAIS RECEITAS [B]	NOMINAL	914	890	20.276	808	17.312	2,71	13,05	17,12
	IPCA	914	894	20.556	834	18.302	2,22	9,60	12,32
	IGP-DI	914	892	20.729	839	17.991	2,44	8,91	15,22
TOTAL [A]+[B]	NOMINAL	39.031	30.873	392.542	36.642	360.682	26,42	6,52	8,83
	IPCA	39.031	31.021	397.611	37.793	380.550	25,82	3,28	4,48
	IGP-DI	39.031	30.953	400.783	38.033	374.790	26,10	2,62	6,94

Fonte: Sistema Siadi.

A análise detalhada do comportamento da arrecadação está contida nos itens **II**, **III** e **IV**, a seguir.

## **II. DESEMPENHO DA ARRECADAÇÃO DE DEZEMBRO DE 2006 EM RELAÇÃO A NOVEMBRO DE 2006 (Tabelas I, I-A, e I-B)**

A arrecadação das Receitas Administradas pela SRF apresentou, no mês de dezembro de 2006, variações reais de **+26,52%/+26,80%** em relação ao mês anterior.

Esse desempenho decorreu, basicamente, de fatores sazonais, típicos do mês de dezembro, como os relacionados a seguir:

- tributação e conseqüente recolhimento do 13º salário em dezembro e alteração do prazo de recolhimento do IRRF – Rendimentos do Trabalho, em conformidade com o Art. 70 da lei 11.196/05 o que explica as variações de 71,87%/72,25% na arrecadação desse tributo;
- alteração na forma de apuração do imposto sobre aplicações financeiras em fundos de investimento que passou de mensal para semestral com recolhimento nos meses de junho e dezembro (Lei nº 10.892/04). Este fato explica os crescimentos reais de 412,41%/413,53%, observados na arrecadação do IRRF-Rendimentos do Capital.

## **III. DESEMPENHO DA ARRECADAÇÃO DE DEZEMBRO DE 2006 EM RELAÇÃO A DEZEMBRO DE 2005 (Tabelas I, I-A, e I-B)**

A arrecadação das Receitas Administradas pela SRF apresentou, no mês de dezembro de 2006, variações reais de **+3,13%/+2,48%** em relação ao mesmo mês do ano anterior.

A seguir, estão discriminados os tributos com variações reais mais relevantes e os fatores que concorreram para o resultado.

- **I. Importação (+6,86%/+6,19%) e IPI-Vinculado à Importação (+21,91%/+21,14%):** resultado decorrente da conjugação dos seguintes fatores: elevação de 10,26% no valor em dólar das importações tributadas, de 13,79% na alíquota média efetiva do IPI-Vinculado, redução de 0,22% na

alíquota média efetiva do I. Importação e de 5,93% na taxa média de câmbio;

- **IRPF (+33,71%/+32,87%)**: decorre, principalmente, do incremento observado na arrecadação oriunda de ganhos de capital na alienação de bens (dez/05: R\$ 74 milhões; dez/06: R\$ 134 milhões);
- **IRPJ (-18,20%/-18,72%) e CSLL (-10,20%/-10,77%)**: reflete, principalmente, as variações reais observadas na arrecadação do setor de combustíveis, - 49,75%/ - 50,12%, devido ao fato de empresa do setor ter efetuado, em outubro/06, operação relativa à distribuição, aos sócios, de Juros sobre o Capital Próprio, no valor de R\$ 4.387 milhões, que foram deduzidos da base de cálculo do IRPJ e da CSLL, refletindo-se na arrecadação desses tributos nos meses de novembro/06 e dezembro/06.
- **IRRF-Rendimentos do Trabalho (+25,03%/+24,24%)**: resultado decorrente, principalmente, da alteração no prazo de recolhimento do tributo. A lei 11.196/05 estabeleceu regra de transição, para o mês de dezembro de 2006, estipulando que, nesse mês, os recolhimentos seriam referentes aos fatos geradores ocorridos nos dois primeiros decêndios do próprio mês de dezembro, além dos ocorridos em todo o mês de novembro;
- **PIS-Entidades Financeiras (+11,01%/+10,31%)**: resultado decorrente de recolhimento realizado por instituição financeira que vinha efetuando compensação do tributo;

#### **IV. DESEMPENHO DA ARRECADAÇÃO ACUMULADA DE JANEIRO A DEZEMBRO DE 2006 EM RELAÇÃO AO MESMO PERÍODO DE 2005 (Tabelas II, II-A, e II-B)**

A arrecadação das Receitas Administradas pela SRF apresentou, no período de janeiro a dezembro de 2006, variações reais de **+4,09%/+6,52%** em relação ao mesmo período de 2005.

Cabe destacar que um dos fatores que contribuiu para esse resultado foi o recolhimento efetuado em conformidade com o estabelecido na MP nº 303/06 (PAEX) cujo valor, no período de agosto a dezembro de 2006, importou em R\$ 2.297 milhões (ver item "c", página 8).

Outro fato que configura a recuperação de débitos em atraso foi o recolhimento de multas e juros no valor de R\$ 6.554 milhões (excluídas as multas e juros do PAES), em 2006, que representa um crescimento real, com atualização pelo IPCA, de 16,6% em relação ao ano de 2005.

A seguir, estão discriminados, por tributo, as variações reais mais relevantes e os fatores que concorreram para o resultado.

- **I. Importação (+6,06%/+8,54%) e IPI-Vinculado à Importação (+12,41%/+14,97%):** resultado decorrente da conjugação dos seguintes fatores: elevação de 24,37% no valor em dólar das importações tributadas, de 3,39% na alíquota média efetiva do IPI-Vinculado, redução de 2,53% na alíquota média efetiva do I. Importação e de 10,64% na taxa média de câmbio;
- **IPI-Bebidas (+7,71%/+10,11%):** arrecadação de débitos em atraso, em conformidade com a MP 303/06, em setembro/06, no valor de R\$ 111 milhões;
- **IPI-Automóveis (+10,70%/+13,12%):** aumento de 9,8% no volume de vendas ao mercado interno;
- **IPI-Outros (-4,64%/-2,48%):** arrecadação atípica, em janeiro de 2005, decorrente de auto de infração no valor de R\$ 137 milhões e redução para zero das alíquotas referentes a bens de capital e a insumos da construção civil;
- **IRPJ (+5,25%/+7,89%) e CSLL (+2,99%/+5,54%):** a retomada do recolhimento regular de IRPJ por parte de empresas do setor financeiro que, em 2005, estavam com demanda judicial, elevou em +20,68/+24,03% a arrecadação de IRPJ das entidades financeiras. No caso da CSLL, os principais setores responsáveis pelo crescimento observado na arrecadação das instituições financeiras (+12,66%/16,04%) foram os de arrendamento mercantil, seguros e previdência privada.
- **IRRF-Remessas ao Exterior (+16,23%/+18,61%):** crescimento influenciado, principalmente, por arrecadações atípicas relativas a rendimentos remetidos a residentes ou domiciliados no exterior no valor de R\$ 326 milhões, em setembro/06, e a pagamento de juros remuneratórios sobre o capital próprio no valor de R\$ 385 milhões, em outubro/06;
- **Demais Receitas (+12,32%/+15,22%):** resultado decorrente, principalmente, do crescimento da arrecadação dos itens relativos a royalties sobre extração do petróleo.



As principais alterações de legislação que afetaram, no todo ou em parte, a arrecadação do ano de 2006 estão relacionadas a seguir.

**PRINCIPAIS ALTERAÇÕES DE LEGISLAÇÃO COM REFLEXO NA ARRECADAÇÃO 2006**

LEGISLAÇÃO	ASSUNTO	2006
Lei nº 11.053/04	<ul style="list-style-type: none"> <li>tributação de planos de previdência no resgate ou recebimento do benefício;</li> </ul>	88
Lei nº 11.196/05	<ul style="list-style-type: none"> <li>Incentivo à Exportação (*) RECAP-Regime Especial de Aquisição de Bens de Capital para Empresas Exportadoras (Cofins/PIS)</li> <li>Programa de Inclusão Digital-Venda de micros a varejo (Cofins/PIS)</li> <li>Inovação Tecnológica - Dedução de despesas com pesquisa tecnológica da base do IRPJ e CSLL</li> <li>Prazo de Recolhimento de tributos</li> <li>Retenção do PIS/Cofins sobre Autopeças</li> <li>Alíquota zero de PIS/Cofins par leite em pó e queijo</li> <li>Nafta Petroquímica. Tributação de PIS/Cofins a 5,6% e crédito a 9,25%</li> <li>Aumento dos limites do Simples</li> </ul>	(5.320)
Lei nº 11.311/06	<ul style="list-style-type: none"> <li>Correção de tabela do IRPF em 8%</li> </ul>	(2.210)
MP nº 303/06	<ul style="list-style-type: none"> <li>Parcelamento especial de débitos junto a SRF, PGFN e INSS (PAEX)</li> </ul>	2.363
Decreto nº 4.955/04	<ul style="list-style-type: none"> <li>redução da alíquota média do IPI referente a bens de capital de 5% para 3,5%;</li> </ul>	(290)
Decreto nº 5.173/04	<ul style="list-style-type: none"> <li>redução da alíquota média do IPI referente a bens de capital de 3,5% para 2%;</li> </ul>	
Decreto nº 5.468/05	<ul style="list-style-type: none"> <li>redução da alíquota média do IPI referente a bens de capital de 2% para 0%;</li> </ul>	
Decreto nº 5.172/04	<ul style="list-style-type: none"> <li>redução das alíquotas do IOF de seguros de vida;</li> </ul>	(90)
Decreto nº 5.697/06	<ul style="list-style-type: none"> <li>Redução das alíquotas do IPI sobre insumos da construção civil</li> </ul>	(1.060)
<b>TOTAL</b>		<b>(6.519)</b>

## V. INFORMAÇÕES ADICIONAIS:

### a) PASSIVOS TRIBUTÁRIOS

O quadro a seguir mostra o montante do estoque de débitos apurados no âmbito da Secretaria da Receita Federal até 31 de dezembro de 2006.

**PASSIVOS TRIBUTÁRIOS**

UNIDADE: R\$ MILHÕES

DISCRIMINAÇÃO	POSIÇÃO EM DEZEMBRO/2006		
	Nº CONTRIB./ PROCESSOS	VALOR CONSOLIDADO	%
<b>1) SALDO DE PARCELAMENTOS</b>	-	<b>88.694</b>	<b>19,71</b>
1.1) REFIS	21.341	47.881	10,64
1.2) PAES	102.238	34.371	7,64
1.3) PARCELAMENTO CONVENCIONAL (SIPADE)	256.525	6.442	1,43
<b>2) DÉBITOS EM COBRANÇA NA SRF</b>	-	<b>99.727</b>	<b>22,16</b>
2.1) CONTA CORRENTE PESSOA JURÍDICA	3.132.200	1.015	0,23
2.2) CONTA-CORRENTE PESSOA FÍSICA	3.561.071	2.968	0,66
2.3) PROCESSOS FISCAIS (sem pendência de compensação e sem revisão de lançamento)	214.052	37.169	8,26
2.3.1) PROCESSOS FISCAIS EM COBRANÇA FINAL ACIMA PFN (sem pendência de compensação e sem revisão de lançamento)	44.062	18.378	4,08
2.3.2) PROCESSOS FISCAIS EM COBRANÇA DEMAIS FASES (sem pendência de compensação e sem revisão de lançamento)	169.990	18.790	4,18
2.4) PROCESSOS FISCAIS (com pendência de compensação e com revisão de lançamento)	134.677	58.576	13,02
<b>3) DÉBITOS COM EXIGIBILIDADE SUSPensa (EM JULGAMENTO E SUBJUDICE)</b>	-	<b>261.536</b>	<b>58,12</b>
3.1) PROCESSOS FISCAIS (EM JULGAMENTO)	104.850	200.664	44,60
3.2) PROCESSOS FISCAIS (SUBJUDICE)	22.422	60.872	13,53
<b>TOTAL</b>	-	<b>449.957</b>	<b>100,00</b>

Fonte: CORAT

Obs.: Não inclui valores da dívida ativa em cobrança na PGFN.

**b) REFIS**

Foram recepcionados, até dezembro de 2001, 129.166 termos de opções pelo REFIS. Até o mês de dezembro de 2006, considerando as exclusões e reinclusões por medida judicial, permanecem **21.341** empresas no programa.

O quadro a seguir mostra a evolução da arrecadação do REFIS referente aos impostos e contribuições administrados pela SRF no ano de 2005 e nos meses de janeiro a dezembro de 2006.

**ARRECAÇÃO DO REFIS**  
**PERÍODO: 2005 E JANEIRO A DEZEMBRO DE 2006**  
**(A PREÇOS CORRENTES)**

UNIDADE: R\$ MILHÕES

MÊS	ARRECAÇÃO		
	SRF/PGFN	INSS	TOTAL
<b>JAN-DEZ 2005</b>	<b>583</b>	<b>382</b>	<b>966</b>
JAN	46	27	73
FEV	38	22	60
MAR	44	25	69
ABR	41	24	65
MAI	40	24	64
JUN	45	27	72
JUL	80	48	129
AGO	46	28	74
SET	48	29	77
OUT	41	25	65
NOV	39	24	62
DEZ	38	23	61
<b>JAN-DEZ 2006</b>	<b>545</b>	<b>326</b>	<b>870</b>

**c) PAES e PAEX**

O quadro a seguir mostra a arrecadação relativa ao parcelamento especial (PAES), em conformidade com o art. 1º da Lei nº 10.684/03, e do PAEX, em conformidade com a MP nº 303/06.

**ARRECAÇÃO DO PAES**  
**PERÍODO: 2005 E JANEIRO A DEZEMBRO DE 2006**  
**(A PREÇOS CORRENTES)**

UNIDADE: R\$ MILHÕES

MÊS	PESSOAS FÍSICAS		MICROEMPRESAS		EMPRESAS DE PEQUENO PORTE		DEMAIS PESSOAS JURÍDICAS		TOTAL	
	VALOR	Nº CONTRIB.	VALOR	Nº CONTRIB.	VALOR	Nº CONTRIB.	VALOR	Nº CONTRIB.	VALOR	Nº CONTRIB.
<b>JAN-DEZ 2005</b>	<b>92</b>	<b>-</b>	<b>148</b>	<b>-</b>	<b>232</b>	<b>-</b>	<b>2.630</b>	<b>-</b>	<b>3.102</b>	<b>-</b>
JAN	7	92.163	9	169.174	19	88.844	267	24.474	302	374.655
FEV	6	92.163	7	169.176	17	88.845	213	24.476	243	374.660
MAR	8	92.163	9	169.180	20	88.845	225	24.476	262	374.664
ABR	6	92.163	8	169.182	18	88.845	228	24.477	260	374.667
MAI	7	92.163	8	169.184	19	88.848	233	24.477	267	374.672
JUN	6	92.163	8	169.184	18	88.848	218	24.477	250	374.672
JUL	7	92.163	7	169.185	18	88.848	211	24.478	243	374.674
AGO	7	92.163	8	169.185	18	88.849	220	24.481	252	374.678
SET	6	92.163	6	169.186	16	88.850	187	24.482	215	374.681
OUT	6	92.163	7	169.187	15	88.850	189	24.482	217	374.682
NOV	6	92.163	6	169.188	15	88.850	183	24.483	210	374.684
DEZ	6	92.163	6	169.188	15	88.850	190	24.484	217	374.685
<b>JAN-DEZ 2006</b>	<b>79</b>	<b>-</b>	<b>89</b>	<b>-</b>	<b>208</b>	<b>-</b>	<b>2.563</b>	<b>-</b>	<b>2.938</b>	<b>-</b>

**ARRECAÇÃO MP Nº 303/06 (PAEX)**  
**PERÍODO: AGOSTO A DEZEMBRO DE 2006**  
**(A PREÇOS CORRENTES)**

UNIDADE: R\$ MILHARES

RECEITAS	DEZ	NOV	OUT	SET	AGO	TOTAL
IMPOSTO SOBRE IMPORTAÇÃO	5	5	75	469	193.458	194.012
I.P.I-TOTAL	1.332	1.474	1.553	188.482	127.514	320.354
IMPOSTO SOBRE A RENDA-TOTAL	8.572	8.673	10.235	380.383	25.618	433.482
IOF - I. S/ OPERAÇÕES FINANCEIRAS	-	-	9	40.000	147	40.156
COFINS - CONTRIB. P/ A SEGURIDADE SOCIAL	14.876	14.775	16.844	170.727	372.489	589.712
CONTRIBUIÇÃO PARA O PIS/PASEP	6.210	6.152	7.612	23.401	6.043	49.418
CSLL - CONTRIB. SOCIAL S/ LUCRO LÍQUIDO	5.106	5.257	6.199	300.467	19.930	336.960
OUTRAS	71.478	74.514	75.504	94.466	17.123	333.086
<b>RECEITA ADMINISTRADA PELA SRF</b>	<b>107.580</b>	<b>110.851</b>	<b>118.031</b>	<b>1.198.395</b>	<b>762.323</b>	<b>2.297.180</b>

## d) SIMPLES

**ARRECAÇÃO DO SIMPLES**  
**PERÍODO: 2005 E JANEIRO A DEZEMBRO DE 2006**  
**(A PREÇOS CORRENTES)**

UNIDADE: R\$ MILHÕES

MÊS	SRF		INSS		ICMS/ISS		TOTAL	
	VALOR	%	VALOR	%	VALOR	%	VALOR	%
<b>JAN-DEZ 2005</b>	<b>6.873</b>	<b>58,27</b>	<b>4.888</b>	<b>41,44</b>	<b>34</b>	<b>0,29</b>	<b>11.796</b>	<b>100,00</b>
JAN	751	56,79	568	42,95	3	0,25	1.323	100,00
FEV	358	40,99	512	58,68	3	0,33	872	100,00
MAR	356	40,77	513	58,87	3	0,35	872	100,00
ABR	399	40,43	585	59,22	3	0,35	988	100,00
MAI	403	40,48	588	59,17	3	0,35	995	100,00
JUN	450	40,35	662	59,32	4	0,33	1.115	100,00
JUL	445	40,22	657	59,45	4	0,34	1.105	100,00
AGO	478	40,17	708	59,51	4	0,32	1.190	100,00
SET	529	40,20	783	59,49	4	0,31	1.316	100,00
OUT	528	40,07	786	59,62	4	0,32	1.318	100,00
NOV	558	40,04	832	59,66	4	0,30	1.395	100,00
DEZ	592	40,01	883	59,69	4	0,30	1.480	100,00
<b>JAN-DEZ 2006</b>	<b>5.847</b>	<b>41,86</b>	<b>8.078</b>	<b>57,83</b>	<b>44</b>	<b>0,32</b>	<b>13.969</b>	<b>100,00</b>

Obs.: Na arrecadação do INSS, ICMS e ISS estão incluídos os acréscimos de multas e juros de mora

## e) DECOMPOSIÇÃO DA ARRECADAÇÃO DO IRPJ

### ARRECADAÇÃO DO IRPJ PERÍODO: 2005 E JANEIRO A DEZEMBRO DE 2006 (A PREÇOS CORRENTES)

UNIDADE: R\$ MILHÕES

MÊS	LUCRO REAL		LUCRO PRESUMIDO		OUTROS		TOTAL	
	VALOR	%	VALOR	%	VALOR	%	VALOR	%
<b>JAN-DEZ 2005</b>	<b>35.443</b>	<b>69,19</b>	<b>7.957</b>	<b>15,53</b>	<b>7.826</b>	<b>15,28</b>	<b>51.226</b>	<b>100,00</b>
JAN	3.433	59,81	1.600	27,87	707	12,32	5.740	100,00
FEV	3.779	80,92	345	7,38	546	11,69	4.669	100,00
MAR	4.226	82,53	331	6,46	564	11,01	5.120	100,00
ABR	3.615	64,36	1.420	25,28	582	10,36	5.617	100,00
MAI	2.726	75,39	331	9,15	559	15,46	3.616	100,00
JUN	3.806	80,76	281	5,96	626	13,28	4.712	100,00
JUL	3.072	59,03	1.537	29,53	595	11,44	5.204	100,00
AGO	3.091	77,98	348	8,79	525	13,23	3.964	100,00
SET	3.381	72,06	303	6,46	1.007	21,47	4.691	100,00
OUT	3.445	59,60	1.687	29,18	649	11,22	5.780	100,00
NOV	2.594	70,99	370	10,12	691	18,90	3.654	100,00
DEZ	2.321	68,09	334	9,79	754	22,12	3.408	100,00
<b>JAN-DEZ 2006</b>	<b>39.487</b>	<b>70,29</b>	<b>8.886</b>	<b>15,82</b>	<b>7.803</b>	<b>13,89</b>	<b>56.176</b>	<b>100,00</b>

## f) ARRECADAÇÃO DOS RENDIMENTOS DE CAPITAL

### ARRECADAÇÃO DE IRRF-RENDIMENTOS DE CAPITAL PERÍODO: JANEIRO A DEZEMBRO - 2006/2005 (A PREÇOS CORRENTES)

UNIDADE: R\$ MILHÕES

MÊS	FUNDOS DE RENDA FIXA		OPERAÇÕES DE SWAP		JUROS REMUN. CAP. PRÓPRIO		APLICAÇÃO DE RENDA FIXA (PF e PJ)		OUTRAS		TOTAL	
	2006	2005	2006	2005	2006	2005	2006	2005	2006	2005	2006	2005
JAN	119	86	46	24	999	802	644	491	100	117	1.907	1.520
FEV	215	78	63	13	46	33	537	359	124	99	984	583
MAR	159	150	39	25	143	75	449	524	109	146	899	920
ABR	251	174	105	18	194	233	567	440	129	99	1.246	964
MAI	254	217	49	27	150	175	517	507	139	91	1.109	1.016
JUN	3.795	3.463	71	56	111	85	574	762	134	103	4.685	4.470
JUL	109	80	49	68	179	380	497	517	123	99	957	1.143
AGO	202	161	38	32	140	153	504	590	116	119	1.001	1.056
SET	183	154	32	33	301	111	458	401	121	106	1.095	806
OUT	195	205	56	37	472	216	517	458	118	110	1.358	1.026
NOV	237	237	45	92	52	231	526	593	129	108	989	1.262
DEZ	3.711	3.883	36	63	518	321	627	688	200	131	5.092	5.087
<b>JAN-DEZ</b>	<b>9.431</b>	<b>8.888</b>	<b>630</b>	<b>490</b>	<b>3.304</b>	<b>2.815</b>	<b>6.416</b>	<b>6.332</b>	<b>1.540</b>	<b>1.328</b>	<b>21.322</b>	<b>19.853</b>
<b>VAR.% 2006 2005</b>	<b>6,11</b>		<b>28,64</b>		<b>17,38</b>		<b>1,33</b>		<b>15,97</b>		<b>7,40</b>	

## g) ARRECAÇÃO DO PIS/PASEP E COFINS

**ARRECAÇÃO DO PIS/PASEP**  
**PERÍODO: JANEIRO A DEZEMBRO - 2005/2004 E JANEIRO A DEZEMBRO - 2006/2005**  
**(A PREÇOS DE DEZEMBRO/06 - IPCA)**

UNIDADE: R\$ MILHÕES

MÊS	PIS			PASEP			TOTAL (PIS/PASEP)			COFINS		
	2005 [A]	2004 [B]	[A]/[B]%	2005 [C]	2004 [D]	[C]/[D]%	2005 [E]	2004 [F]	[E]/[F]%	2005 [G]	2004 [H]	[G]/[H]%
JAN	1.855	1.793	3,49	243	219	10,96	2.098	2.012	4,30	8.309	6.726	23,54
FEV	1.516	1.558	(2,67)	272	252	7,65	1.788	1.810	(1,23)	6.880	6.176	11,40
MAR	1.481	1.396	6,15	262	237	10,73	1.744	1.632	6,82	6.911	6.501	6,32
ABR	1.631	1.467	11,22	239	201	18,59	1.870	1.668	12,11	7.605	6.802	11,82
MAI	1.598	1.703	(6,15)	243	206	18,00	1.841	1.909	(3,54)	7.443	7.964	(6,55)
JUN	1.666	1.746	(4,59)	256	206	24,18	1.922	1.953	(1,55)	7.639	8.153	(6,30)
JUL	1.787	1.588	12,58	244	195	25,57	2.032	1.782	14,00	8.163	7.289	12,00
AGO	1.679	1.649	1,81	239	213	12,56	1.918	1.861	3,04	7.658	7.903	(3,10)
SET	1.734	1.680	3,20	253	208	21,15	1.987	1.889	5,18	7.853	7.623	3,02
OUT	1.705	1.652	3,21	237	191	23,89	1.942	1.843	5,35	7.770	7.439	4,44
NOV	1.688	1.692	(0,24)	246	222	11,10	1.934	1.913	1,07	7.905	7.500	5,40
DEZ	1.866	1.718	8,63	288	229	25,56	2.154	1.947	10,63	8.313	7.729	7,57
<b>TOTAL</b>	<b>20.207</b>	<b>19.640</b>	<b>2,89</b>	<b>3.022</b>	<b>2.579</b>	<b>17,15</b>	<b>23.229</b>	<b>22.220</b>	<b>4,54</b>	<b>92.450</b>	<b>87.804</b>	<b>5,29</b>
MÊS	PIS			PASEP			TOTAL (PIS/PASEP)			COFINS		
	2006 [A]	2005 [B]	[A]/[B]%	2006 [C]	2005 [D]	[C]/[D]%	2006 [E]	2005 [F]	[E]/[F]%	2006 [G]	2005 [H]	[G]/[H]%
JAN	1.852	1.855	(0,16)	313	243	28,86	2.165	2.098	3,20	8.291	8.309	(0,22)
FEV	1.505	1.516	(0,78)	331	272	21,74	1.835	1.788	2,64	6.886	6.880	0,09
MAR	1.641	1.481	10,80	282	262	7,39	1.923	1.744	10,29	7.001	6.911	1,30
ABR	1.695	1.631	3,91	284	239	19,21	1.980	1.870	5,86	7.235	7.605	(4,87)
MAI	1.729	1.598	8,22	282	243	15,89	2.011	1.841	9,23	7.490	7.443	0,64
JUN	1.719	1.666	3,17	312	256	21,65	2.031	1.922	5,64	7.580	7.639	(0,78)
JUL	1.764	1.787	(1,32)	289	244	18,15	2.052	2.032	1,02	8.059	8.163	(1,27)
AGO	1.742	1.679	3,75	288	239	20,49	2.030	1.918	5,84	8.145	7.658	6,36
SET	1.890	1.734	8,97	292	253	15,69	2.182	1.987	9,83	8.467	7.853	7,82
OUT	1.780	1.705	4,39	289	237	22,19	2.070	1.942	6,56	7.913	7.770	1,84
NOV	1.827	1.688	8,27	308	246	25,02	2.135	1.934	10,40	8.157	7.905	3,19
DEZ	1.848	1.866	(0,94)	331	288	14,92	2.179	2.154	1,18	8.451	8.313	1,66
<b>JAN-DEZ</b>	<b>20.992</b>	<b>20.207</b>	<b>3,88</b>	<b>3.600</b>	<b>3.022</b>	<b>19,15</b>	<b>24.593</b>	<b>23.229</b>	<b>5,87</b>	<b>93.675</b>	<b>92.450</b>	<b>1,33</b>

Brasília, 12 de janeiro de 2007.  
 Coordenação-Geral de Política Tributária

**TABELA I**
**ARRECAÇÃO DAS RECEITAS FEDERAIS**
**PERÍODO: NOVEMBRO E DEZEMBRO DE 2006 E DEZEMBRO DE 2005**
**(A PREÇOS CORRENTES)**

UNIDADE: R\$ MILHÕES

RECEITAS	2006		2005	VARIÇÃO (%)	
	DEZEMBRO	NOVEMBRO	DEZEMBRO	DEZ/06 NOV/06	DEZ/06 DEZ/05
IMPOSTO SOBRE IMPORTAÇÃO	865	969	785	(10,67)	10,22
I.P.I-TOTAL	2.773	2.611	2.664	6,20	4,09
I.P.I-FUMO	207	208	209	(0,48)	(0,92)
I.P.I-BEBIDAS	278	217	276	28,15	0,57
I.P.I-AUTOMÓVEIS	472	374	441	26,15	7,11
I.P.I-VINCULADO À IMPORTAÇÃO	593	607	471	(2,39)	25,74
I.P.I-OUTROS	1.224	1.205	1.267	1,54	(3,42)
IMPOSTO SOBRE A RENDA-TOTAL	16.907	9.673	15.885	74,78	6,43
I.RENDA-PESSOA FÍSICA	481	401	348	19,82	37,91
I.RENDA-PESSOA JURÍDICA	3.408	3.654	4.040	(6,72)	(15,63)
ENTIDADES FINANCEIRAS	535	757	657	(29,29)	(18,52)
DEMAIS EMPRESAS	2.873	2.897	3.383	(0,82)	(15,07)
I.RENDA-RETIDO NA FONTE	13.018	5.618	11.497	131,70	13,23
I.R.R.F-RENDIMENTOS DO TRABALHO	6.303	3.650	4.888	72,70	28,95
I.R.R.F-RENDIMENTOS DE CAPITAL	5.092	989	5.087	414,87	0,11
I.R.R.F-REMESSAS PARA O EXTERIOR	1.008	594	1.122	69,72	(10,19)
I.R.R.F-OUTROS RENDIMENTOS	615	386	400	59,39	53,79
IOF - I. S/ OPERAÇÕES FINANCEIRAS	670	575	553	16,59	21,09
ITR - I. TERRITORIAL RURAL	27	31	22	(12,49)	22,67
CPMF - CONTRIB. MOVIMENTAÇÃO FINANCEIRA	3.287	2.755	2.718	19,27	20,91
COFINS - CONTRIB. P/ A SEGURIDADE SOCIAL	8.451	8.118	8.060	4,10	4,85
ENTIDADES FINANCEIRAS	540	409	517	32,16	4,53
DEMAIS EMPRESAS	7.911	7.709	7.543	2,61	4,87
CONTRIBUIÇÃO PARA O PIS/PASEP	2.179	2.125	2.088	2,54	4,36
ENTIDADES FINANCEIRAS	91	69	79	31,93	14,50
DEMAIS EMPRESAS	2.088	2.056	2.009	1,56	3,96
CSLL - CONTRIB. SOCIAL S/ LUCRO LÍQUIDO	1.871	1.977	2.020	(5,38)	(7,38)
ENTIDADES FINANCEIRAS	225	262	173	(14,25)	29,90
DEMAIS EMPRESAS	1.646	1.715	1.847	(4,03)	(10,88)
CIDE-COMBUSTÍVEIS	666	702	659	(5,17)	1,10
CONTRIBUIÇÃO PARA O FUNDAF	40	31	31	29,08	27,38
OUTRAS RECEITAS ADMINISTRADAS	382	416	348	(8,18)	9,84
<b>RECEITA ADMINISTRADA [A]</b>	<b>38.117</b>	<b>29.984</b>	<b>35.834</b>	<b>27,13</b>	<b>6,37</b>
<b>DEMAIS RECEITAS [B]</b>	<b>914</b>	<b>890</b>	<b>808</b>	<b>2,71</b>	<b>13,05</b>
<b>TOTAL GERAL DAS RECEITAS [C]=[A]+[B]</b>	<b>39.031</b>	<b>30.873</b>	<b>36.642</b>	<b>26,42</b>	<b>6,52</b>

**TABELA I-A**
**ARRECAÇÃO DAS RECEITAS FEDERAIS**
**PERÍODO: NOVEMBRO E DEZEMBRO DE 2006 E DEZEMBRO DE 2005**
**(A PREÇOS DE DEZEMBRO/06 - IPCA)**

UNIDADE: R\$ MILHÕES

RECEITAS	2006		2005	VARIÇÃO (%)	
	DEZEMBRO	NOVEMBRO	DEZEMBRO	DEZ/06 NOV/06	DEZ/06 DEZ/05
IMPOSTO SOBRE IMPORTAÇÃO	865	974	810	(11,10)	6,86
I.P.I-TOTAL	2.773	2.624	2.748	5,70	0,92
I.P.I-FUMO	207	209	215	(0,96)	(3,94)
I.P.I-BEBIDAS	278	218	285	27,54	(2,50)
I.P.I-AUTOMÓVEIS	472	376	454	25,55	3,84
I.P.I-VINCULADO À IMPORTAÇÃO	593	610	486	(2,85)	21,91
I.P.I-OUTROS	1.224	1.211	1.307	1,06	(6,37)
IMPOSTO SOBRE A RENDA-TOTAL	16.907	9.720	16.384	73,95	3,19
I.RENDA-PESSOA FÍSICA	481	403	359	19,25	33,71
I.RENDA-PESSOA JURÍDICA	3.408	3.671	4.167	(7,16)	(18,20)
ENTIDADES FINANCEIRAS	535	761	678	(29,63)	(21,01)
DEMAIS EMPRESAS	2.873	2.911	3.489	(1,29)	(17,66)
I.RENDA-RETIDO NA FONTE	13.018	5.645	11.858	130,60	9,78
I.R.R.F-RENDIMENTOS DO TRABALHO	6.303	3.667	5.042	71,87	25,03
I.R.R.F-RENDIMENTOS DE CAPITAL	5.092	994	5.247	412,41	(2,94)
I.R.R.F-REMESSAS PARA O EXTERIOR	1.008	597	1.157	68,91	(12,93)
I.R.R.F-OUTROS RENDIMENTOS	615	387	412	58,63	49,11
IOF - I. S/ OPERAÇÕES FINANCEIRAS	670	577	571	16,04	17,40
ITR - I. TERRITORIAL RURAL	27	31	23	(12,91)	18,93
CPMF - CONTRIB. MOVIMENTAÇÃO FINANCEIRA	3.287	2.769	2.804	18,70	17,22
COFINS - CONTRIB. P/ A SEGURIDADE SOCIAL	8.451	8.157	8.313	3,60	1,66
ENTIDADES FINANCEIRAS	540	411	533	31,53	1,35
DEMAIS EMPRESAS	7.911	7.746	7.780	2,12	1,68
CONTRIBUIÇÃO PARA O PIS/PASEP	2.179	2.135	2.154	2,05	1,18
ENTIDADES FINANCEIRAS	91	69	82	31,30	11,01
DEMAIS EMPRESAS	2.088	2.066	2.072	1,07	0,79
CSLL - CONTRIB. SOCIAL S/ LUCRO LÍQUIDO	1.871	1.987	2.083	(5,83)	(10,20)
ENTIDADES FINANCEIRAS	225	264	179	(14,66)	25,95
DEMAIS EMPRESAS	1.646	1.723	1.905	(4,48)	(13,59)
CIDE-COMBUSTÍVEIS	666	705	679	(5,63)	(1,98)
CONTRIBUIÇÃO PARA O FUNDAF	40	31	32	28,46	23,50
OUTRAS RECEITAS ADMINISTRADAS	382	418	359	(8,61)	6,49
<b>RECEITA ADMINISTRADA [A]</b>	<b>38.117</b>	<b>30.127</b>	<b>36.959</b>	<b>26,52</b>	<b>3,13</b>
<b>DEMAIS RECEITAS [B]</b>	<b>914</b>	<b>894</b>	<b>834</b>	<b>2,22</b>	<b>9,60</b>
<b>TOTAL GERAL DAS RECEITAS [C]=[A]+[B]</b>	<b>39.031</b>	<b>31.021</b>	<b>37.793</b>	<b>25,82</b>	<b>3,28</b>



**TABELA I-B**
**ARRECAÇÃO DAS RECEITAS FEDERAIS**
**PERÍODO: NOVEMBRO E DEZEMBRO DE 2006 E DEZEMBRO DE 2005**
**(A PREÇOS DE DEZEMBRO/06 - IGP-DI)**

UNIDADE: R\$ MILHÕES

RECEITAS	2006		2005	VARIÇÃO (%)	
	DEZEMBRO	NOVEMBRO	DEZEMBRO	DEZ/06 NOV/06	DEZ/06 DEZ/05
IMPOSTO SOBRE IMPORTAÇÃO	865	971	815	(10,91)	6,19
I.P.I-TOTAL	2.773	2.618	2.765	5,93	0,28
I.P.I-FUMO	207	208	217	(0,74)	(4,54)
I.P.I-BEBIDAS	278	217	287	27,82	(3,11)
I.P.I-AUTOMÓVEIS	472	375	457	25,82	3,19
I.P.I-VINCULADO À IMPORTAÇÃO	593	609	489	(2,64)	21,14
I.P.I-OUTROS	1.224	1.208	1.315	1,28	(6,96)
IMPOSTO SOBRE A RENDA-TOTAL	16.907	9.698	16.488	74,33	2,54
I.RENDA-PESSOA FÍSICA	481	402	362	19,51	32,87
I.RENDA-PESSOA JURÍDICA	3.408	3.663	4.193	(6,96)	(18,72)
ENTIDADES FINANCEIRAS	535	759	682	(29,47)	(21,50)
DEMAIS EMPRESAS	2.873	2.904	3.511	(1,07)	(18,18)
I.RENDA-RETIDO NA FONTE	13.018	5.633	11.933	131,10	9,09
I.R.R.F-RENDIMENTOS DO TRABALHO	6.303	3.659	5.074	72,25	24,24
I.R.R.F-RENDIMENTOS DE CAPITAL	5.092	992	5.280	413,53	(3,56)
I.R.R.F-REMESSAS PARA O EXTERIOR	1.008	595	1.165	69,28	(13,48)
I.R.R.F-OUTROS RENDIMENTOS	615	387	415	58,97	48,17
IOF - I. S/ OPERAÇÕES FINANCEIRAS	670	576	574	16,29	16,66
ITR - I. TERRITORIAL RURAL	27	31	23	(12,72)	18,18
CPMF - CONTRIB. MOVIMENTAÇÃO FINANCEIRA	3.287	2.763	2.821	18,96	16,48
COFINS - CONTRIB. P/ A SEGURIDADE SOCIAL	8.451	8.139	8.366	3,83	1,01
ENTIDADES FINANCEIRAS	540	410	536	31,81	0,71
DEMAIS EMPRESAS	7.911	7.729	7.830	2,35	1,04
CONTRIBUIÇÃO PARA O PIS/PASEP	2.179	2.131	2.167	2,28	0,54
ENTIDADES FINANCEIRAS	91	69	82	31,59	10,31
DEMAIS EMPRESAS	2.088	2.062	2.085	1,29	0,15
CSLL - CONTRIB. SOCIAL S/ LUCRO LÍQUIDO	1.871	1.982	2.096	(5,63)	(10,77)
ENTIDADES FINANCEIRAS	225	263	180	(14,47)	25,15
DEMAIS EMPRESAS	1.646	1.719	1.917	(4,27)	(14,14)
CIDE-COMBUSTÍVEIS	666	704	684	(5,42)	(2,60)
CONTRIBUIÇÃO PARA O FUNDAF	40	31	33	28,75	22,72
OUTRAS RECEITAS ADMINISTRADAS	382	417	361	(8,41)	5,82
<b>RECEITA ADMINISTRADA [A]</b>	<b>38.117</b>	<b>30.061</b>	<b>37.194</b>	<b>26,80</b>	<b>2,48</b>
<b>DEMAIS RECEITAS [B]</b>	<b>914</b>	<b>892</b>	<b>839</b>	<b>2,44</b>	<b>8,91</b>
<b>TOTAL GERAL DAS RECEITAS [C]=[A]+[B]</b>	<b>39.031</b>	<b>30.953</b>	<b>38.033</b>	<b>26,10</b>	<b>2,62</b>

**TABELA II**
**ARRECAÇÃO DAS RECEITAS FEDERAIS**
**PERÍODO: JANEIRO A DEZEMBRO - 2006/2005**
**(A PREÇOS CORRENTES)**

UNIDADE: R\$ MILHÕES

RECEITAS	2006 [A]	2005 [B]	VAR. (%) [A]/[B]	PARTICIPAÇÃO (%)	
				2006	2005
IMPOSTO SOBRE IMPORTAÇÃO	10.036	9.080	10,52	2,56	2,52
I.P.I-TOTAL	28.188	26.428	6,66	7,18	7,33
I.P.I-FUMO	2.396	2.303	4,07	0,61	0,64
I.P.I-BEBIDAS	2.619	2.336	12,13	0,67	0,65
I.P.I-AUTOMÓVEIS	4.292	3.727	15,15	1,09	1,03
I.P.I-VINCULADO À IMPORTAÇÃO	6.192	5.288	17,11	1,58	1,47
I.P.I-OUTROS	12.689	12.775	(0,67)	3,23	3,54
IMPOSTO SOBRE A RENDA-TOTAL	137.375	124.520	10,32	35,00	34,52
I.RENDA-PESSOA FÍSICA	8.536	7.369	15,84	2,17	2,04
I.RENDA-PESSOA JURÍDICA	56.176	51.226	9,66	14,31	14,20
ENTIDADES FINANCEIRAS	9.193	7.300	25,93	2,34	2,02
DEMAIS EMPRESAS	46.983	43.926	6,96	11,97	12,18
I.RENDA-RETIDO NA FONTE	72.663	65.926	10,22	18,51	18,28
I.R.R.F-RENDIMENTOS DO TRABALHO	39.173	35.642	9,91	9,98	9,88
I.R.R.F-RENDIMENTOS DE CAPITAL	21.322	19.853	7,40	5,43	5,50
I.R.R.F-REMESSAS PARA O EXTERIOR	7.449	6.160	20,93	1,90	1,71
I.R.R.F-OUTROS RENDIMENTOS	4.720	4.271	10,51	1,20	1,18
IOF - I. S/ OPERAÇÕES FINANCEIRAS	6.786	6.103	11,18	1,73	1,69
ITR - I. TERRITORIAL RURAL	344	324	6,29	0,09	0,09
CPMF - CONTRIB. MOVIMENTAÇÃO FINANCEIRA	32.090	29.273	9,62	8,17	8,12
COFINS - CONTRIB. P/ A SEGURIDADE SOCIAL	92.475	87.615	5,55	23,56	24,29
ENTIDADES FINANCEIRAS	5.814	6.424	(9,50)	1,48	1,78
DEMAIS EMPRESAS	86.661	81.191	6,74	22,08	22,51
CONTRIBUIÇÃO PARA O PIS/PASEP	24.277	22.014	10,28	6,18	6,10
ENTIDADES FINANCEIRAS	1.051	1.070	(1,85)	0,27	0,30
DEMAIS EMPRESAS	23.226	20.943	10,90	5,92	5,81
CSLL - CONTRIB. SOCIAL S/ LUCRO LÍQUIDO	28.116	26.199	7,32	7,16	7,26
ENTIDADES FINANCEIRAS	2.947	2.501	17,82	0,75	0,69
DEMAIS EMPRESAS	25.169	23.698	6,21	6,41	6,57
CIDE-COMBUSTÍVEIS	7.817	7.680	1,78	1,99	2,13
CONTRIBUIÇÃO PARA O FUNDAF	347	306	13,66	0,09	0,08
OUTRAS RECEITAS ADMINISTRADAS	4.416	3.828	15,36	1,12	1,06
<b>RECEITA ADMINISTRADA [A]</b>	<b>372.267</b>	<b>343.371</b>	<b>8,42</b>	<b>94,83</b>	<b>95,20</b>
<b>DEMAIS RECEITAS [B]</b>	<b>20.276</b>	<b>17.312</b>	<b>17,12</b>	<b>5,17</b>	<b>4,80</b>
<b>TOTAL GERAL DAS RECEITAS [C]=[A]+[B]</b>	<b>392.542</b>	<b>360.682</b>	<b>8,83</b>	<b>100,00</b>	<b>100,00</b>

**TABELA II-A**
**ARRECAÇÃO DAS RECEITAS FEDERAIS**
**PERÍODO: JANEIRO A DEZEMBRO - 2006/2005**
**(A PREÇOS DE DEZEMBRO/06 - IPCA)**

UNIDADE: R\$ MILHÕES

RECEITAS	2006 [A]	2005 [B]	VAR. (%) [A]/[B]	PARTICIPAÇÃO (%)	
				2006	2005
IMPOSTO SOBRE IMPORTAÇÃO	10.165	9.583	6,06	2,56	2,52
I.P.I-TOTAL	28.547	27.874	2,41	7,18	7,32
I.P.I-FUMO	2.428	2.431	(0,12)	0,61	0,64
I.P.I-BEBIDAS	2.653	2.463	7,71	0,67	0,65
I.P.I-AUTOMÓVEIS	4.345	3.926	10,70	1,09	1,03
I.P.I-VINCULADO À IMPORTAÇÃO	6.270	5.578	12,41	1,58	1,47
I.P.I-OUTROS	12.850	13.476	(4,64)	3,23	3,54
IMPOSTO SOBRE A RENDA-TOTAL	139.115	131.305	5,95	34,99	34,50
I.RENDA-PESSOA FÍSICA	8.650	7.785	11,11	2,18	2,05
I.RENDA-PESSOA JURÍDICA	56.954	54.114	5,25	14,32	14,22
ENTIDADES FINANCEIRAS	9.324	7.726	20,68	2,35	2,03
DEMAIS EMPRESAS	47.630	46.388	2,68	11,98	12,19
I.RENDA-RETIDO NA FONTE	73.512	69.406	5,92	18,49	18,24
I.R.R.F-RENDIMENTOS DO TRABALHO	39.630	37.555	5,53	9,97	9,87
I.R.R.F-RENDIMENTOS DE CAPITAL	21.568	20.863	3,38	5,42	5,48
I.R.R.F-REMESSAS PARA O EXTERIOR	7.537	6.485	16,23	1,90	1,70
I.R.R.F-OUTROS RENDIMENTOS	4.776	4.503	6,06	1,20	1,18
IOF - I. S/ OPERAÇÕES FINANCEIRAS	6.873	6.439	6,74	1,73	1,69
ITR - I. TERRITORIAL RURAL	348	339	2,41	0,09	0,09
CPMF - CONTRIB. MOVIMENTAÇÃO FINANCEIRA	32.499	30.888	5,21	8,17	8,12
COFINS - CONTRIB. P/ A SEGURIDADE SOCIAL	93.675	92.450	1,33	23,56	24,29
ENTIDADES FINANCEIRAS	5.891	6.777	(13,08)	1,48	1,78
DEMAIS EMPRESAS	87.784	85.673	2,46	22,08	22,51
CONTRIBUIÇÃO PARA O PIS/PASEP	24.593	23.229	5,87	6,19	6,10
ENTIDADES FINANCEIRAS	1.065	1.130	(5,74)	0,27	0,30
DEMAIS EMPRESAS	23.528	22.100	6,46	5,92	5,81
CSLL - CONTRIB. SOCIAL S/ LUCRO LÍQUIDO	28.501	27.675	2,99	7,17	7,27
ENTIDADES FINANCEIRAS	2.989	2.653	12,66	0,75	0,70
DEMAIS EMPRESAS	25.512	25.021	1,96	6,42	6,58
CIDE-COMBUSTÍVEIS	7.918	8.108	(2,34)	1,99	2,13
CONTRIBUIÇÃO PARA O FUNDAF	352	322	9,03	0,09	0,08
OUTRAS RECEITAS ADMINISTRADAS	4.471	4.036	10,79	1,12	1,06
<b>RECEITA ADMINISTRADA [A]</b>	<b>377.055</b>	<b>362.248</b>	<b>4,09</b>	<b>94,83</b>	<b>95,19</b>
<b>DEMAIS RECEITAS [B]</b>	<b>20.556</b>	<b>18.302</b>	<b>12,32</b>	<b>5,17</b>	<b>4,81</b>
<b>TOTAL GERAL DAS RECEITAS [C]=[A]+[B]</b>	<b>397.611</b>	<b>380.550</b>	<b>4,48</b>	<b>100,00</b>	<b>100,00</b>

**TABELA II-B**
**ARRECAÇÃO DAS RECEITAS FEDERAIS**
**PERÍODO: JANEIRO A DEZEMBRO - 2006/2005**
**(A PREÇOS DE DEZEMBRO/06 - IGP-DI)**

UNIDADE: R\$ MILHÕES

RECEITAS	2006 [A]	2005 [B]	VAR. (%) [A]/[B]	PARTICIPAÇÃO (%)	
				2006	2005
IMPOSTO SOBRE IMPORTAÇÃO	10.243	9.437	8,54	2,56	2,52
I.P.I-TOTAL	28.766	27.464	4,74	7,18	7,33
I.P.I-FUMO	2.448	2.393	2,30	0,61	0,64
I.P.I-BEBIDAS	2.673	2.428	10,11	0,67	0,65
I.P.I-AUTOMÓVEIS	4.380	3.872	13,12	1,09	1,03
I.P.I-VINCULADO À IMPORTAÇÃO	6.318	5.495	14,97	1,58	1,47
I.P.I-OUTROS	12.947	13.277	(2,48)	3,23	3,54
IMPOSTO SOBRE A RENDA-TOTAL	140.229	129.356	8,41	34,99	34,51
I.RENDA-PESSOA FÍSICA	8.747	7.636	14,55	2,18	2,04
I.RENDA-PESSOA JURÍDICA	57.442	53.242	7,89	14,33	14,21
ENTIDADES FINANCEIRAS	9.408	7.585	24,03	2,35	2,02
DEMAIS EMPRESAS	48.034	45.656	5,21	11,98	12,18
I.RENDA-RETIDO NA FONTE	74.039	68.478	8,12	18,47	18,27
I.R.R.F-RENDIMENTOS DO TRABALHO	39.926	37.028	7,83	9,96	9,88
I.R.R.F-RENDIMENTOS DE CAPITAL	21.712	20.613	5,33	5,42	5,50
I.R.R.F-REMESSAS PARA O EXTERIOR	7.590	6.399	18,61	1,89	1,71
I.R.R.F-OUTROS RENDIMENTOS	4.812	4.439	8,41	1,20	1,18
IOF - I. S/ OPERAÇÕES FINANCEIRAS	6.927	6.342	9,23	1,73	1,69
ITR - I. TERRITORIAL RURAL	349	338	3,37	0,09	0,09
CPMF - CONTRIB. MOVIMENTAÇÃO FINANCEIRA	32.758	30.417	7,70	8,17	8,12
COFINS - CONTRIB. P/ A SEGURIDADE SOCIAL	94.413	91.057	3,69	23,56	24,30
ENTIDADES FINANCEIRAS	5.937	6.680	(11,12)	1,48	1,78
DEMAIS EMPRESAS	88.475	84.376	4,86	22,08	22,51
CONTRIBUIÇÃO PARA O PIS/PASEP	24.790	22.879	8,35	6,19	6,10
ENTIDADES FINANCEIRAS	1.073	1.113	(3,58)	0,27	0,30
DEMAIS EMPRESAS	23.717	21.766	8,96	5,92	5,81
CSLL - CONTRIB. SOCIAL S/ LUCRO LÍQUIDO	28.738	27.230	5,54	7,17	7,27
ENTIDADES FINANCEIRAS	3.015	2.598	16,04	0,75	0,69
DEMAIS EMPRESAS	25.723	24.631	4,43	6,42	6,57
CIDE-COMBUSTÍVEIS	7.982	7.982	0,01	1,99	2,13
CONTRIBUIÇÃO PARA O FUNDAF	354	317	11,62	0,09	0,08
OUTRAS RECEITAS ADMINISTRADAS	4.503	3.980	13,13	1,12	1,06
<b>RECEITA ADMINISTRADA [A]</b>	<b>380.054</b>	<b>356.799</b>	<b>6,52</b>	<b>94,83</b>	<b>95,20</b>
<b>DEMAIS RECEITAS [B]</b>	<b>20.729</b>	<b>17.991</b>	<b>15,22</b>	<b>5,17</b>	<b>4,80</b>
<b>TOTAL GERAL DAS RECEITAS [C]=[A]+[B]</b>	<b>400.783</b>	<b>374.790</b>	<b>6,94</b>	<b>100,00</b>	<b>100,00</b>

**TABELA III**  
**ARRECAÇÃO DAS RECEITAS FEDERAIS**  
**PERÍODO: JANEIRO DE 2002 A DEZEMBRO DE 2006**

**(A PREÇOS CORRENTES)**

UNIDADE: R\$ MILHÕES

MÊS	I. Renda	IPI (Exceto IPI-Vinculado)	I. Importação e IPI-Vinculado	Contribuições (*)	Outros	Receita Administrada pela SRF	Demais Receitas	Total Geral
JAN	9.790	1.030	933	8.993	661	21.407	1.274	22.681
FEV	6.291	1.213	819	7.371	1.010	16.704	800	17.504
MAR	6.289	1.168	898	7.543	597	16.495	791	17.286
ABR	7.602	1.297	935	7.889	602	18.324	1.507	19.832
MAIO	6.361	1.193	964	8.058	665	17.242	823	18.065
JUN	5.782	1.212	956	7.824	631	16.404	944	17.348
JUL	7.105	1.126	1.266	9.453	665	19.614	1.667	21.281
AGO	5.490	1.167	1.209	9.166	665	17.697	1.017	18.715
SET	8.337	1.304	1.182	9.945	930	21.698	1.123	22.820
OUT	7.989	1.265	1.396	10.269	787	21.705	2.219	23.924
NOV	6.581	1.308	1.198	9.951	691	19.730	1.298	21.027
DEZ	8.186	1.628	1.102	9.648	704	21.268	1.255	22.523
<b>TOTAL 2002</b>	<b>85.802</b>	<b>14.910</b>	<b>12.858</b>	<b>106.108</b>	<b>8.609</b>	<b>228.287</b>	<b>14.718</b>	<b>243.005</b>
JAN	8.901	995	1.168	11.406	742	23.212	2.516	25.728
FEV	7.026	1.290	1.182	9.208	615	19.321	1.136	20.458
MAR	6.576	1.171	1.085	9.359	686	18.878	1.095	19.973
ABR	9.123	1.250	1.064	10.139	779	22.356	2.806	25.162
MAIO	8.328	1.223	951	10.042	673	21.216	977	22.192
JUN	6.128	1.243	907	9.615	658	18.551	991	19.542
JUL	8.036	1.144	1.017	10.253	983	21.434	1.959	23.393
AGO	6.177	1.219	965	9.512	897	18.771	987	19.758
SET	6.663	1.262	1.157	10.061	1.038	20.181	1.061	21.242
OUT	8.572	1.263	1.107	11.361	1.009	23.312	2.256	25.568
NOV	8.062	1.426	1.059	10.961	928	22.436	1.232	23.668
DEZ	8.841	1.606	1.045	11.763	1.086	24.341	1.220	25.561
<b>TOTAL 2003</b>	<b>92.434</b>	<b>15.093</b>	<b>12.708</b>	<b>123.680</b>	<b>10.095</b>	<b>254.009</b>	<b>18.236</b>	<b>272.245</b>
JAN	10.214	1.049	969	12.687	926	25.844	2.243	28.087
FEV	7.592	1.431	819	10.969	815	21.626	1.015	22.640
MAR	8.011	1.259	1.207	11.525	939	22.942	1.063	24.005
ABR	9.321	1.480	1.192	11.801	858	24.653	2.225	26.877
MAIO	6.991	1.444	1.068	12.588	913	23.004	1.123	24.127
JUN	7.476	1.403	1.286	13.108	1.089	24.361	1.319	25.680
JUL	8.674	1.533	1.297	12.844	882	25.231	2.642	27.873
AGO	7.400	1.634	1.319	12.862	938	24.153	1.390	25.543
SET	8.009	1.588	1.327	13.163	1.193	25.279	1.579	26.858
OUT	8.810	1.309	1.259	13.409	908	25.695	3.345	29.039
NOV	6.716	1.657	1.395	12.591	1.005	23.364	2.094	25.458
DEZ	12.172	1.733	1.238	14.096	1.133	30.373	1.987	32.360
<b>TOTAL 2004</b>	<b>101.386</b>	<b>17.521</b>	<b>14.375</b>	<b>151.642</b>	<b>11.599</b>	<b>296.524</b>	<b>22.024</b>	<b>318.548</b>
JAN	10.273	1.773	1.153	15.165	760	29.125	2.616	31.741
FEV	8.061	1.507	1.011	12.930	671	24.180	794	24.974
MAR	9.802	1.522	1.243	13.464	858	26.889	877	27.766
ABR	11.192	1.852	1.144	14.373	749	29.309	2.428	31.737
MAIO	8.733	1.720	1.170	13.421	794	25.838	962	26.801
JUN	12.705	1.534	1.179	14.164	889	30.472	769	31.242
JUL	9.510	1.728	1.161	15.261	998	28.658	2.531	31.189
AGO	9.401	1.714	1.369	14.379	1.102	27.964	847	28.811
SET	8.724	1.826	1.219	14.179	1.015	26.964	876	27.840
OUT	10.443	1.812	1.192	15.095	859	29.401	2.897	32.297
NOV	9.790	1.960	1.270	14.805	911	28.736	906	29.642
DEZ	15.885	2.193	1.257	15.545	955	35.834	808	36.642
<b>TOTAL 2005</b>	<b>124.520</b>	<b>21.140</b>	<b>14.368</b>	<b>172.782</b>	<b>10.561</b>	<b>343.371</b>	<b>17.312</b>	<b>360.682</b>
JAN	10.966	1.813	1.276	16.292	888	31.233	2.631	33.864
FEV	9.469	1.705	1.027	13.575	822	26.598	963	27.561
MAR	10.456	1.555	1.282	14.251	831	28.375	858	29.233
ABR	12.928	1.815	1.112	15.244	846	31.946	3.019	34.966
MAIO	9.450	1.541	1.344	14.424	900	27.659	1.062	28.720
JUN	14.248	1.719	1.288	14.800	952	33.006	1.024	34.031
JUL	10.648	1.710	1.296	16.153	939	30.745	3.099	33.844
AGO	9.749	1.789	1.768	15.179	1.086	29.572	1.039	30.611
SET	10.963	2.224	1.382	16.406	1.316	32.291	1.514	33.805
OUT	11.918	1.942	1.417	16.320	1.142	32.739	3.265	36.004
NOV	9.673	2.004	1.576	15.678	1.053	29.984	890	30.873
DEZ	16.907	2.180	1.458	16.453	1.119	38.117	914	39.031
<b>TOTAL 2006</b>	<b>137.375</b>	<b>21.996</b>	<b>16.228</b>	<b>184.775</b>	<b>11.893</b>	<b>372.267</b>	<b>20.276</b>	<b>392.542</b>

(\*) CPMF, COFINS, PIS/PASEP, CSLL e CIDE-COMBUSTÍVEIS.

**TABELA III-A**
**ARRECAÇÃO DAS RECEITAS FEDERAIS**  
**PERÍODO: JANEIRO DE 2002 A DEZEMBRO DE 2006**
**(A PREÇOS DE DEZEMBRO/06 - IPCA)**

UNIDADE: R\$ MILHÕES

MÊS	I. Renda	IPI (Exceto IPI-Vinculado)	I. Importação e IPI-Vinculado	Contribuições (*)	Outros	Receita Administrada pela SRF	Demais Receitas	Total Geral
JAN	14.051	1.478	1.339	12.907	949	30.724	1.829	32.552
FEV	8.996	1.735	1.172	10.541	1.444	23.887	1.144	25.032
MAR	8.941	1.660	1.277	10.722	849	23.448	1.125	24.573
ABR	10.720	1.828	1.319	11.125	849	25.842	2.126	27.968
MAIO	8.952	1.679	1.357	11.340	936	24.264	1.159	25.423
JUN	8.103	1.698	1.339	10.965	884	22.989	1.323	24.312
JUL	9.840	1.560	1.753	13.091	921	27.164	2.308	29.473
AGO	7.555	1.606	1.664	12.612	915	24.351	1.400	25.751
SET	11.390	1.782	1.615	13.586	1.270	29.643	1.534	31.176
OUT	10.773	1.706	1.882	13.848	1.061	29.270	2.992	32.262
NOV	8.614	1.712	1.569	13.025	905	25.825	1.699	27.524
DEZ	10.494	2.088	1.413	12.369	902	27.266	1.609	28.875
<b>TOTAL 2002</b>	<b>118.428</b>	<b>20.531</b>	<b>17.697</b>	<b>146.132</b>	<b>11.887</b>	<b>314.674</b>	<b>20.246</b>	<b>334.920</b>
JAN	11.161	1.247	1.464	14.301	930	29.104	3.154	32.258
FEV	8.673	1.592	1.459	11.367	760	23.851	1.403	25.254
MAR	8.019	1.429	1.323	11.413	837	23.021	1.335	24.356
ABR	11.018	1.510	1.285	12.246	941	27.001	3.389	30.390
MAIO	9.997	1.468	1.141	12.054	808	25.467	1.173	26.640
JUN	7.368	1.494	1.091	11.559	791	22.302	1.192	23.494
JUL	9.642	1.373	1.221	12.301	1.180	25.717	2.351	28.068
AGO	7.387	1.457	1.153	11.374	1.073	22.445	1.180	23.625
SET	7.905	1.498	1.373	11.937	1.231	23.944	1.259	25.204
OUT	10.142	1.494	1.310	13.440	1.193	27.580	2.669	30.249
NOV	9.506	1.681	1.249	12.923	1.094	26.453	1.452	27.905
DEZ	10.370	1.884	1.226	13.798	1.273	28.551	1.431	29.982
<b>TOTAL 2003</b>	<b>111.187</b>	<b>18.128</b>	<b>15.296</b>	<b>148.715</b>	<b>12.112</b>	<b>305.437</b>	<b>21.987</b>	<b>327.425</b>
JAN	11.890	1.221	1.128	14.769	1.077	30.085	2.611	32.696
FEV	8.784	1.655	948	12.691	944	25.022	1.174	26.196
MAR	9.226	1.450	1.390	13.273	1.082	26.421	1.225	27.645
ABR	10.695	1.699	1.368	13.541	985	28.286	2.553	30.839
MAIO	7.981	1.648	1.219	14.370	1.042	26.260	1.282	27.543
JUN	8.474	1.590	1.458	14.858	1.234	27.614	1.495	29.109
JUL	9.744	1.722	1.456	14.428	991	28.342	2.968	31.310
AGO	8.256	1.823	1.472	14.349	1.047	26.946	1.551	28.496
SET	8.905	1.766	1.475	14.636	1.326	28.109	1.756	29.864
OUT	9.753	1.450	1.393	14.844	1.006	28.446	3.703	32.148
NOV	7.384	1.822	1.534	13.843	1.104	25.688	2.303	27.991
DEZ	13.269	1.890	1.349	15.366	1.236	33.110	2.166	35.276
<b>TOTAL 2004</b>	<b>114.360</b>	<b>19.736</b>	<b>16.191</b>	<b>170.968</b>	<b>13.073</b>	<b>334.328</b>	<b>24.785</b>	<b>359.113</b>
JAN	11.134	1.922	1.250	16.436	824	31.566	2.835	34.401
FEV	8.685	1.624	1.089	13.932	723	26.053	856	26.908
MAR	10.497	1.630	1.331	14.419	919	28.797	939	29.736
ABR	11.883	1.966	1.215	15.260	795	31.117	2.578	33.695
MAIO	9.226	1.817	1.236	14.180	839	27.299	1.017	28.315
JUN	13.426	1.621	1.246	14.968	940	32.201	813	33.014
JUL	10.024	1.821	1.224	16.086	1.052	30.208	2.668	32.876
AGO	9.893	1.803	1.440	15.131	1.159	29.427	891	30.318
SET	9.149	1.915	1.279	14.869	1.064	28.275	919	29.194
OUT	10.869	1.886	1.241	15.711	894	30.601	3.015	33.616
NOV	10.134	2.028	1.315	15.325	943	29.746	937	30.683
DEZ	16.384	2.262	1.296	16.033	985	36.959	834	37.793
<b>TOTAL 2005</b>	<b>131.305</b>	<b>22.296</b>	<b>15.161</b>	<b>182.350</b>	<b>11.137</b>	<b>362.248</b>	<b>18.302</b>	<b>380.550</b>
JAN	11.244	1.859	1.308	16.705	910	32.026	2.698	34.724
FEV	9.670	1.741	1.049	13.863	840	27.162	983	28.145
MAR	10.631	1.581	1.304	14.491	845	28.852	872	29.724
ABR	13.118	1.842	1.129	15.468	859	32.415	3.063	35.479
MAIO	9.579	1.562	1.363	14.621	912	28.037	1.076	29.113
JUN	14.473	1.746	1.308	15.033	967	33.528	1.041	34.568
JUL	10.795	1.733	1.314	16.377	952	31.172	3.142	34.314
AGO	9.880	1.813	1.792	15.382	1.101	29.967	1.053	31.020
SET	11.086	2.249	1.398	16.591	1.331	32.654	1.531	34.185
OUT	12.013	1.957	1.429	16.449	1.151	32.998	3.291	36.289
NOV	9.720	2.014	1.584	15.753	1.058	30.127	894	31.021
DEZ	16.907	2.180	1.458	16.453	1.119	38.117	914	39.031
<b>TOTAL 2006</b>	<b>139.115</b>	<b>22.277</b>	<b>16.434</b>	<b>187.186</b>	<b>12.043</b>	<b>377.055</b>	<b>20.556</b>	<b>397.611</b>

(\*) CPMF, COFINS, PIS/PASEP, CSLL e CIDE-COMBUSTÍVEIS.

**TABELA III-B**
**ARRECAÇÃO DAS RECEITAS FEDERAIS**  
**PERÍODO: JANEIRO DE 2002 A DEZEMBRO DE 2006**
**(A PREÇOS DE DEZEMBRO/06 - IGP-DI)**

UNIDADE: R\$ MILHÕES

MÊS	I. Renda	IPI (Exceto IPI-Vinculado)	I. Importação e IPI-Vinculado	Contribuições (*)	Outros	Receita Administrada pela SRF	Demais Receitas	Total Geral
JAN	15.669	1.648	1.493	14.393	1.058	34.262	2.039	36.301
FEV	10.050	1.938	1.309	11.776	1.613	26.686	1.278	27.964
MAR	10.037	1.863	1.433	12.037	953	26.324	1.262	27.586
ABR	12.047	2.055	1.483	12.502	954	29.040	2.389	31.429
MAIO	9.970	1.870	1.511	12.630	1.043	27.024	1.291	28.315
JUN	8.908	1.867	1.472	12.053	972	25.272	1.454	26.726
JUL	10.725	1.700	1.911	14.270	1.004	29.610	2.516	32.126
AGO	8.097	1.721	1.783	13.518	981	26.100	1.500	27.601
SET	11.980	1.874	1.699	14.290	1.336	31.177	1.613	32.790
OUT	11.015	1.744	1.924	14.160	1.085	29.928	3.060	32.988
NOV	8.574	1.704	1.561	12.964	901	25.703	1.691	27.394
DEZ	10.383	2.066	1.398	12.239	893	26.978	1.592	28.570
<b>TOTAL 2002</b>	<b>127.455</b>	<b>22.050</b>	<b>18.976</b>	<b>156.831</b>	<b>12.793</b>	<b>338.105</b>	<b>21.685</b>	<b>359.790</b>
JAN	11.052	1.235	1.450	14.161	921	28.819	3.123	31.943
FEV	8.587	1.576	1.444	11.254	752	23.613	1.389	25.002
MAR	7.906	1.408	1.305	11.251	825	22.695	1.317	24.011
ABR	10.923	1.497	1.274	12.140	933	26.767	3.359	30.126
MAIO	10.038	1.474	1.146	12.104	811	25.572	1.177	26.750
JUN	7.439	1.509	1.101	11.671	798	22.518	1.203	23.721
JUL	9.774	1.392	1.237	12.470	1.196	26.070	2.383	28.453
AGO	7.467	1.473	1.166	11.498	1.085	22.690	1.193	23.883
SET	7.970	1.510	1.384	12.035	1.241	24.141	1.270	25.410
OUT	10.210	1.504	1.319	13.530	1.201	27.764	2.687	30.451
NOV	9.556	1.690	1.255	12.992	1.100	26.593	1.460	28.053
DEZ	10.417	1.893	1.231	13.860	1.279	28.680	1.437	30.117
<b>TOTAL 2003</b>	<b>111.337</b>	<b>18.161</b>	<b>15.313</b>	<b>148.966</b>	<b>12.144</b>	<b>305.921</b>	<b>21.998</b>	<b>327.919</b>
JAN	11.939	1.226	1.132	14.830	1.082	30.208	2.621	32.830
FEV	8.779	1.654	947	12.684	943	25.008	1.173	26.181
MAR	9.179	1.442	1.383	13.204	1.076	26.285	1.218	27.503
ABR	10.558	1.677	1.350	13.367	972	27.924	2.520	30.444
MAIO	7.805	1.612	1.192	14.053	1.019	25.681	1.254	26.935
JUN	8.240	1.546	1.417	14.447	1.200	26.851	1.453	28.304
JUL	9.453	1.671	1.413	13.997	961	27.495	2.880	30.375
AGO	7.960	1.758	1.419	13.835	1.009	25.981	1.495	27.476
SET	8.573	1.700	1.421	14.091	1.277	27.062	1.690	28.752
OUT	9.381	1.394	1.340	14.279	967	27.362	3.562	30.924
NOV	7.094	1.751	1.474	13.299	1.061	24.677	2.212	26.889
DEZ	12.790	1.821	1.301	14.811	1.191	31.915	2.088	34.003
<b>TOTAL 2004</b>	<b>111.750</b>	<b>19.253</b>	<b>15.790</b>	<b>166.898</b>	<b>12.759</b>	<b>326.449</b>	<b>24.167</b>	<b>350.616</b>
JAN	10.759	1.857	1.208	15.882	796	30.503	2.740	33.242
FEV	8.408	1.572	1.054	13.488	700	25.223	828	26.051
MAR	10.125	1.572	1.284	13.907	886	27.774	906	28.680
ABR	11.502	1.903	1.176	14.771	769	30.120	2.495	32.615
MAIO	8.997	1.772	1.205	13.827	818	26.620	992	27.611
JUN	13.149	1.588	1.220	14.658	921	31.536	796	32.332
JUL	9.881	1.795	1.207	15.857	1.037	29.777	2.630	32.407
AGO	9.846	1.795	1.433	15.060	1.154	29.288	887	30.175
SET	9.149	1.915	1.279	14.870	1.064	28.276	919	29.195
OUT	10.883	1.888	1.242	15.731	895	30.639	3.019	33.658
NOV	10.169	2.035	1.319	15.378	947	29.849	941	30.789
DEZ	16.488	2.276	1.304	16.135	991	37.194	839	38.033
<b>TOTAL 2005</b>	<b>129.356</b>	<b>21.969</b>	<b>14.932</b>	<b>179.564</b>	<b>10.978</b>	<b>356.799</b>	<b>17.991</b>	<b>374.790</b>
JAN	11.301	1.868	1.315	16.790	915	32.188	2.711	34.899
FEV	9.764	1.758	1.059	13.998	848	27.427	993	28.420
MAR	10.830	1.610	1.328	14.762	861	29.392	888	30.280
ABR	13.389	1.880	1.152	15.787	876	33.085	3.127	36.211
MAIO	9.749	1.590	1.387	14.881	928	28.536	1.095	29.631
JUN	14.602	1.762	1.320	15.167	975	33.826	1.050	34.876
JUL	10.894	1.749	1.326	16.526	960	31.455	3.171	34.626
AGO	9.934	1.823	1.802	15.466	1.107	30.131	1.058	31.190
SET	11.144	2.260	1.405	16.677	1.338	32.823	1.538	34.362
OUT	12.017	1.958	1.429	16.456	1.151	33.011	3.292	36.303
NOV	9.698	2.009	1.580	15.719	1.055	30.061	892	30.953
DEZ	16.907	2.180	1.458	16.453	1.119	38.117	914	39.031
<b>TOTAL 2006</b>	<b>140.229</b>	<b>22.448</b>	<b>16.561</b>	<b>188.682</b>	<b>12.134</b>	<b>380.054</b>	<b>20.729</b>	<b>400.783</b>

(\*) CPMF, COFINS, PIS/PASEP, CSLL e CIDE-COMBUSTÍVEIS.



**TABELA IV**
**CONVERSÃO DE DEPÓSITOS JUDICIAIS EM RENDA DA UNIÃO**
**PERÍODO: JANEIRO DE 2002 A DEZEMBRO DE 2006**
**(A PREÇOS CORRENTES)**

UNIDADE: R\$ MILHARES

MÊS	COFINS/ FINSOCIAL	IRPJ	PIS/PASEP	CSLL	TOTAL
JAN	4.085	1.227	27.179	5.396	37.886
FEV	2.305	355	4.602	390	7.651
MAR	10.125	344	8.147	8.863	27.479
ABR	17.767	3.180	7.587	8.426	36.960
MAIO	16.518	5.371	25.834	6.086	53.809
JUN	13.616	648	1.706	21.841	37.811
JUL	9.086	40.060	2.250	1.750	53.146
AGO	85.507	1.948	3.848	3.361	94.664
SET	27.013	3.025	8.045	10.867	48.951
OUT	7.648	1.064	5.389	8.216	22.318
NOV	8.464	843	1.730	1.896	12.933
DEZ	13.940	28.925	13.507	875	57.248
<b>TOTAL 2002</b>	<b>216.073</b>	<b>86.990</b>	<b>109.826</b>	<b>77.968</b>	<b>490.857</b>
JAN	3.432	340	4.861	688	9.320
FEV	11.587	1.687	1.226	18.364	32.863
MAR	53.364	435	5.731	4.621	64.151
ABR	15.808	2.372	3.320	6.089	27.589
MAIO	11.285	2.512	1.825	6.321	21.943
JUN	55.882	1.149	6.526	2.103	65.660
JUL	37.983	10.516	8.645	10.815	67.959
AGO	7.422	2.350	4.079	11.035	24.886
SET	12.043	3.027	6.967	1.473	23.511
OUT	11.088	3.344	2.870	4.062	21.363
NOV	10.933	968	6.886	10.760	29.547
DEZ	25.656	2.814	8.720	16.546	53.737
<b>TOTAL 2003</b>	<b>256.483</b>	<b>31.514</b>	<b>61.654</b>	<b>92.877</b>	<b>442.528</b>
JAN	6.007	2.101	21.198	996	30.302
FEV	6.148	1.599	11.216	9.180	28.143
MAR	8.243	2.704	11.288	8.040	30.275
ABR	14.524	890	3.245	891	19.550
MAIO	9.912	1.557	2.300	9.716	23.486
JUN	22.658	629	3.742	9.373	36.402
JUL	12.856	2.162	3.635	1.543	20.196
AGO	26.597	3.633	3.898	2.344	36.471
SET	5.132	340	1.669	1.774	8.915
OUT	16.427	699	6.205	1.354	24.686
NOV	15.650	1.196	3.751	2.898	23.494
DEZ	5.564	589	1.874	914	8.941
<b>TOTAL 2004</b>	<b>149.718</b>	<b>18.100</b>	<b>74.020</b>	<b>49.024</b>	<b>290.862</b>
JAN	1.029	25	2.661	85	3.800
FEV	1.701	1.461	4.551	1.913	9.625
MAR	10.018	2.205	4.621	2.826	19.670
ABR	94.734	3.578	4.483	2.760	105.556
MAIO	35.495	4.433	8.637	680	49.245
JUN	9.451	15.152	16.322	32.444	73.368
JUL	1.773	834	5.015	7.557	15.179
AGO	10.671	352	3.888	8.685	23.596
SET	9.148	1.039	9.054	1.311	20.551
OUT	7.893	1.146	2.521	12.936	24.496
NOV	40.337	1.342	3.276	6.412	51.366
DEZ	5.880	169	2.119	5.667	13.834
<b>TOTAL 2005</b>	<b>228.129</b>	<b>31.734</b>	<b>67.147</b>	<b>83.277</b>	<b>410.286</b>
JAN	1.541	3.534	1.195	603	6.872
FEV	4.683	1.233	326	769	7.011
MAR	3.224	1.923	2.565	911	8.622
ABR	4.200	680	1.616	4.595	11.091
MAIO	4.941	3.830	1.859	974	11.605
JUN	18.511	1.091	3.805	13.596	37.003
JUL	5.067	6.466	4.574	2.451	18.558
AGO	9.704	2.730	6.959	1.186	20.579
SET	32.494	8.271	4.254	1.196	46.216
OUT	6.549	2.112	14.722	2.998	26.381
NOV	3.590	2.290	19.589	2.149	27.618
DEZ	12.774	1.249	5.223	3.082	22.329
<b>TOTAL 2006</b>	<b>107.278</b>	<b>35.409</b>	<b>66.686</b>	<b>34.511</b>	<b>243.884</b>



**TABELA IV-A**
**CONVERSÃO DE DEPÓSITOS JUDICIAIS EM RENDA DA UNIÃO**
**PERÍODO: JANEIRO DE 2002 A DEZEMBRO DE 2006**
**(A PREÇOS DE DEZEMBRO/06 - IPCA)**

UNIDADE: R\$ MILHARES

MÊS	COFINS/ FINSOCIAL	IRPJ	PIS/PASEP	CSLL	TOTAL
JAN	5.863	1.760	39.007	7.744	54.375
FEV	3.296	508	6.581	558	10.942
MAR	14.393	489	11.581	12.599	39.062
ABR	25.056	4.485	10.700	11.884	52.124
MAIO	23.246	7.559	36.357	8.564	75.726
JUN	19.081	908	2.391	30.609	52.989
JUL	12.583	55.480	3.117	2.424	73.604
AGO	117.657	2.680	5.295	4.624	130.257
SET	36.905	4.132	10.991	14.846	66.875
OUT	10.314	1.434	7.268	11.079	30.095
NOV	11.079	1.104	2.265	2.482	16.929
DEZ	17.872	37.083	17.317	1.122	73.394
<b>TOTAL 2002</b>	<b>297.344</b>	<b>117.624</b>	<b>152.869</b>	<b>108.537</b>	<b>676.374</b>
JAN	4.303	426	6.094	863	11.686
FEV	14.303	2.082	1.513	22.670	40.568
MAR	65.075	531	6.988	5.635	78.228
ABR	19.092	2.864	4.010	7.354	33.320
MAIO	13.547	3.016	2.190	7.588	26.341
JUN	67.183	1.382	7.845	2.528	78.938
JUL	45.573	12.617	10.373	12.976	81.539
AGO	8.875	2.810	4.877	13.195	29.757
SET	14.289	3.592	8.267	1.748	27.895
OUT	13.117	3.956	3.395	4.805	25.273
NOV	12.891	1.141	8.119	12.687	34.837
DEZ	30.094	3.300	10.229	19.408	63.031
<b>TOTAL 2003</b>	<b>308.341</b>	<b>37.717</b>	<b>73.900</b>	<b>111.456</b>	<b>531.414</b>
JAN	6.993	2.446	24.676	1.160	35.275
FEV	7.114	1.850	12.977	10.622	32.563
MAR	9.493	3.114	13.000	9.259	34.866
ABR	16.664	1.022	3.723	1.023	22.431
MAIO	11.315	1.778	2.626	11.092	26.810
JUN	25.683	713	4.242	10.625	41.263
JUL	14.441	2.429	4.084	1.733	22.687
AGO	29.672	4.053	4.348	2.615	40.687
SET	5.707	378	1.855	1.973	9.912
OUT	18.186	774	6.869	1.499	27.329
NOV	17.207	1.315	4.124	3.186	25.832
DEZ	6.065	643	2.043	997	9.747
<b>TOTAL 2004</b>	<b>168.540</b>	<b>20.514</b>	<b>84.568</b>	<b>55.782</b>	<b>329.403</b>
JAN	1.116	27	2.884	92	4.118
FEV	1.833	1.574	4.903	2.061	10.371
MAR	10.728	2.361	4.949	3.027	21.065
ABR	100.578	3.799	4.759	2.930	112.067
MAIO	37.501	4.683	9.126	718	52.028
JUN	9.987	16.011	17.248	34.284	77.529
JUL	1.869	879	5.286	7.966	16.000
AGO	11.229	371	4.091	9.140	24.830
SET	9.593	1.089	9.494	1.375	21.551
OUT	8.215	1.192	2.624	13.464	25.496
NOV	41.754	1.389	3.391	6.637	53.171
DEZ	6.064	174	2.185	5.845	14.269
<b>TOTAL 2005</b>	<b>240.466</b>	<b>33.549</b>	<b>70.940</b>	<b>87.540</b>	<b>432.496</b>
JAN	1.580	3.624	1.225	618	7.047
FEV	4.782	1.259	333	785	7.159
MAR	3.278	1.955	2.608	926	8.767
ABR	4.262	690	1.640	4.663	11.254
MAIO	5.009	3.883	1.884	988	11.763
JUN	18.804	1.108	3.865	13.811	37.588
JUL	5.137	6.555	4.637	2.485	18.815
AGO	9.834	2.767	7.052	1.202	20.854
SET	32.860	8.364	4.302	1.210	46.735
OUT	6.601	2.129	14.838	3.022	26.590
NOV	3.607	2.301	19.684	2.159	27.751
DEZ	12.774	1.249	5.223	3.082	22.329
<b>TOTAL 2006</b>	<b>108.526</b>	<b>35.883</b>	<b>67.290</b>	<b>34.951</b>	<b>246.651</b>

**TABELA IV-B**
**CONVERSÃO DE DEPÓSITOS JUDICIAIS EM RENDA DA UNIÃO**
**PERÍODO: JANEIRO DE 2002 A DEZEMBRO DE 2006**
**(A PREÇOS DE DEZEMBRO/06 - IGP-DI)**

UNIDADE: R\$ MILHARES

MÊS	COFINS/ FINSOCIAL	IRPJ	PIS/PASEP	CSLL	TOTAL
JAN	6.538	1.963	43.499	8.636	60.637
FEV	3.682	567	7.352	623	12.224
MAR	16.158	549	13.001	14.144	43.853
ABR	28.156	5.040	12.024	13.354	58.574
MAIO	25.890	8.419	40.493	9.539	84.340
JUN	20.976	998	2.629	33.648	58.251
JUL	13.716	60.475	3.397	2.642	80.231
AGO	126.108	2.873	5.675	4.957	139.612
SET	38.815	4.346	11.560	15.615	70.337
OUT	10.546	1.467	7.431	11.329	30.773
NOV	11.026	1.098	2.254	2.470	16.849
DEZ	17.683	36.692	17.134	1.111	72.620
<b>TOTAL 2002</b>	<b>319.295</b>	<b>124.488</b>	<b>166.450</b>	<b>118.068</b>	<b>728.300</b>
JAN	4.261	422	6.035	854	11.572
FEV	14.160	2.062	1.498	22.443	40.163
MAR	64.153	523	6.889	5.555	77.121
ABR	18.927	2.839	3.975	7.290	33.031
MAIO	13.603	3.028	2.199	7.619	26.449
JUN	67.832	1.395	7.921	2.553	79.701
JUL	46.198	12.791	10.515	13.154	82.657
AGO	8.972	2.841	4.930	13.339	30.081
SET	14.406	3.621	8.335	1.762	28.124
OUT	13.205	3.982	3.418	4.838	25.443
NOV	12.959	1.147	8.162	12.754	35.022
DEZ	30.229	3.315	10.275	19.495	63.314
<b>TOTAL 2003</b>	<b>308.905</b>	<b>37.966</b>	<b>74.151</b>	<b>111.656</b>	<b>532.678</b>
JAN	7.022	2.456	24.777	1.165	35.420
FEV	7.110	1.849	12.970	10.616	32.544
MAR	9.445	3.098	12.933	9.212	34.687
ABR	16.451	1.008	3.675	1.009	22.144
MAIO	11.065	1.739	2.568	10.848	26.219
JUN	24.973	693	4.125	10.331	40.122
JUL	14.010	2.356	3.962	1.681	22.009
AGO	28.610	3.907	4.193	2.521	39.231
SET	5.494	364	1.786	1.899	9.543
OUT	17.493	745	6.608	1.442	26.287
NOV	16.530	1.263	3.962	3.061	24.815
DEZ	5.846	619	1.969	961	9.395
<b>TOTAL 2004</b>	<b>164.048</b>	<b>20.098</b>	<b>83.527</b>	<b>54.744</b>	<b>322.418</b>
JAN	1.078	26	2.787	89	3.980
FEV	1.774	1.524	4.747	1.995	10.041
MAR	10.347	2.277	4.773	2.919	20.317
ABR	97.355	3.677	4.607	2.836	108.476
MAIO	36.568	4.567	8.899	700	50.734
JUN	9.780	15.680	16.891	33.576	75.928
JUL	1.843	866	5.211	7.852	15.772
AGO	11.176	369	4.072	9.097	24.713
SET	9.593	1.089	9.495	1.375	21.552
OUT	8.225	1.194	2.628	13.481	25.528
NOV	41.898	1.394	3.403	6.660	53.354
DEZ	6.103	175	2.199	5.883	14.360
<b>TOTAL 2005</b>	<b>235.741</b>	<b>32.839</b>	<b>69.710</b>	<b>86.464</b>	<b>424.754</b>
JAN	1.588	3.642	1.231	621	7.082
FEV	4.828	1.272	336	793	7.229
MAR	3.339	1.992	2.656	943	8.931
ABR	4.350	704	1.674	4.759	11.486
MAIO	5.098	3.952	1.918	1.005	11.972
JUN	18.971	1.118	3.899	13.934	37.922
JUL	5.184	6.615	4.679	2.508	18.986
AGO	9.887	2.782	7.091	1.209	20.969
SET	33.030	8.408	4.324	1.216	46.978
OUT	6.604	2.129	14.844	3.023	26.600
NOV	3.599	2.296	19.640	2.155	27.690
DEZ	12.774	1.249	5.223	3.082	22.329
<b>TOTAL 2006</b>	<b>109.253</b>	<b>36.158</b>	<b>67.516</b>	<b>35.248</b>	<b>248.174</b>

**GRÁFICO I-A**  
**ARRECADAÇÃO DOS IMPOSTOS E CONTRIBUIÇÕES ADMINISTRADOS PELA SRF**  
**PERÍODO: JANEIRO DE 2003 A DEZEMBRO DE 2006**  
**(A PREÇOS DE DEZEMBRO/06 - IPCA)**

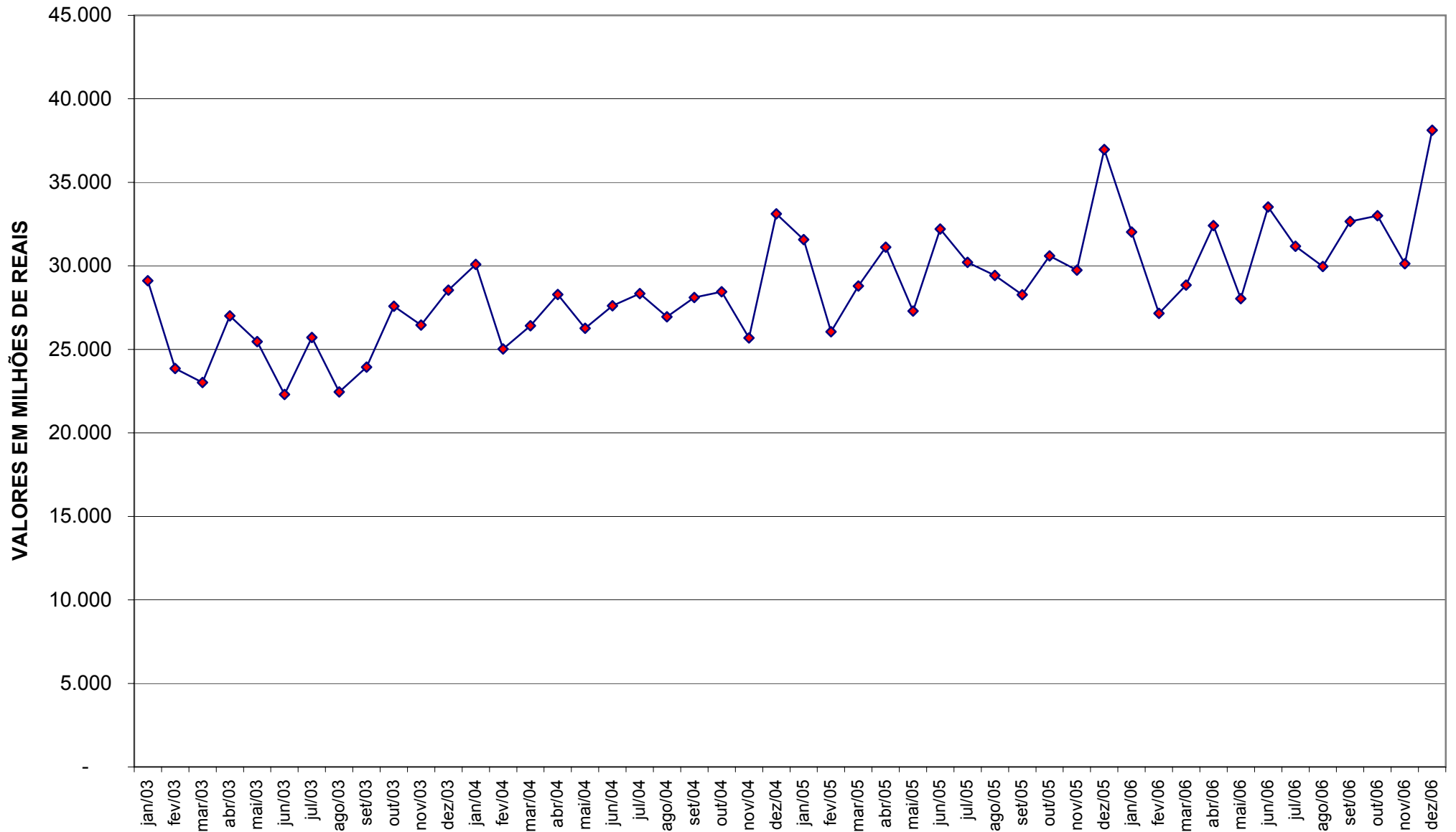

**GRÁFICO I-B**  
**ARRECAÇÃO DOS IMPOSTOS E CONTRIBUIÇÕES ADMINISTRADOS PELA SRF**  
**PERÍODO: JANEIRO DE 2003 A DEZEMBRO DE 2006**  
**(A PREÇOS DE DEZEMBRO/06 - IGP-DI)**

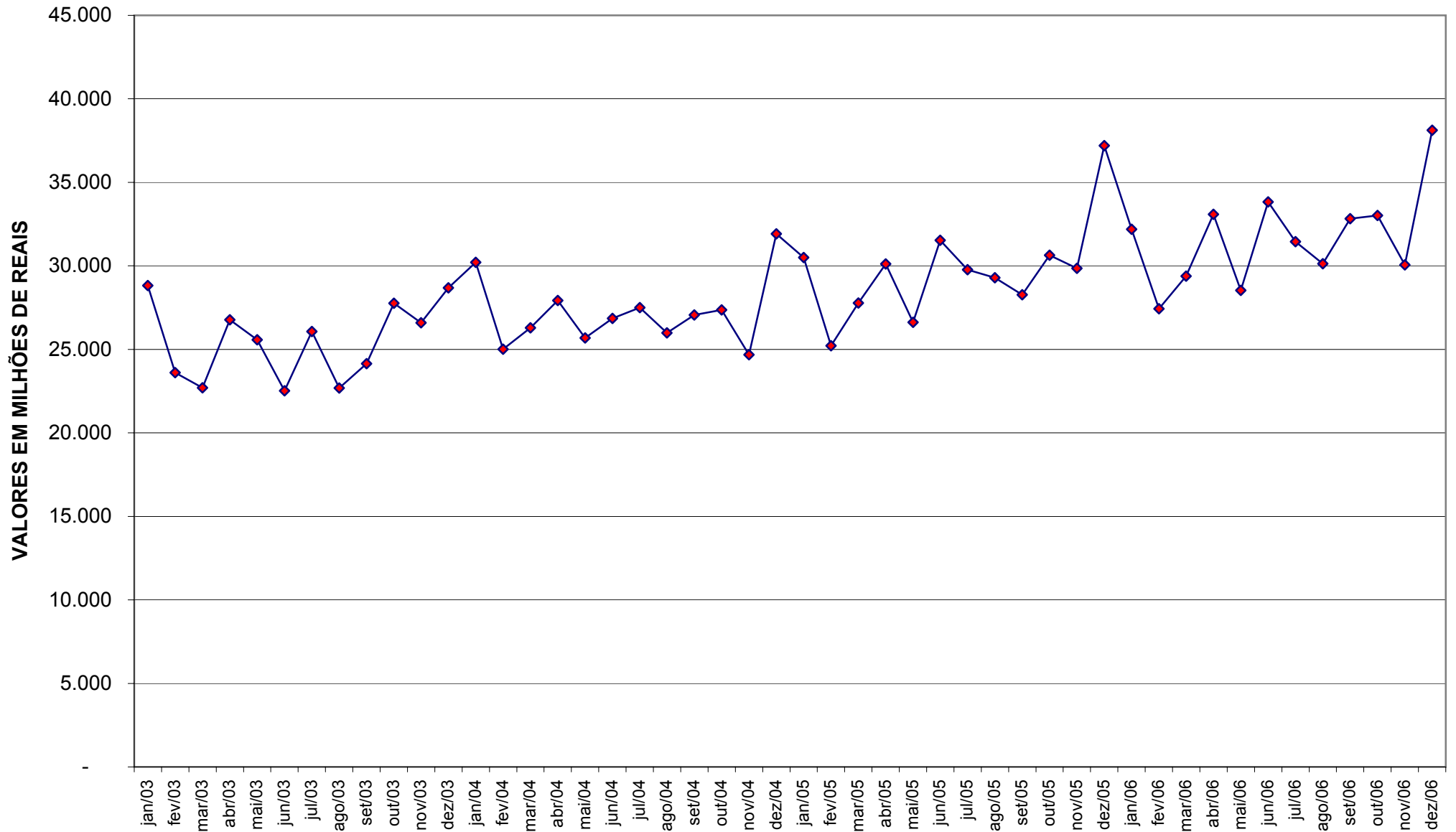

**GRÁFICO II-A**  
**ARRECAÇÃO DO I. RENDA, IPI (EXCETO VINCULADO) E CONTRIBUIÇÕES ADMINISTRADAS PELA SRF**  
**PERÍODO: JANEIRO DE 2003 A DEZEMBRO DE 2006**  
**(A PREÇOS DE DEZEMBRO/06 - IPCA)**

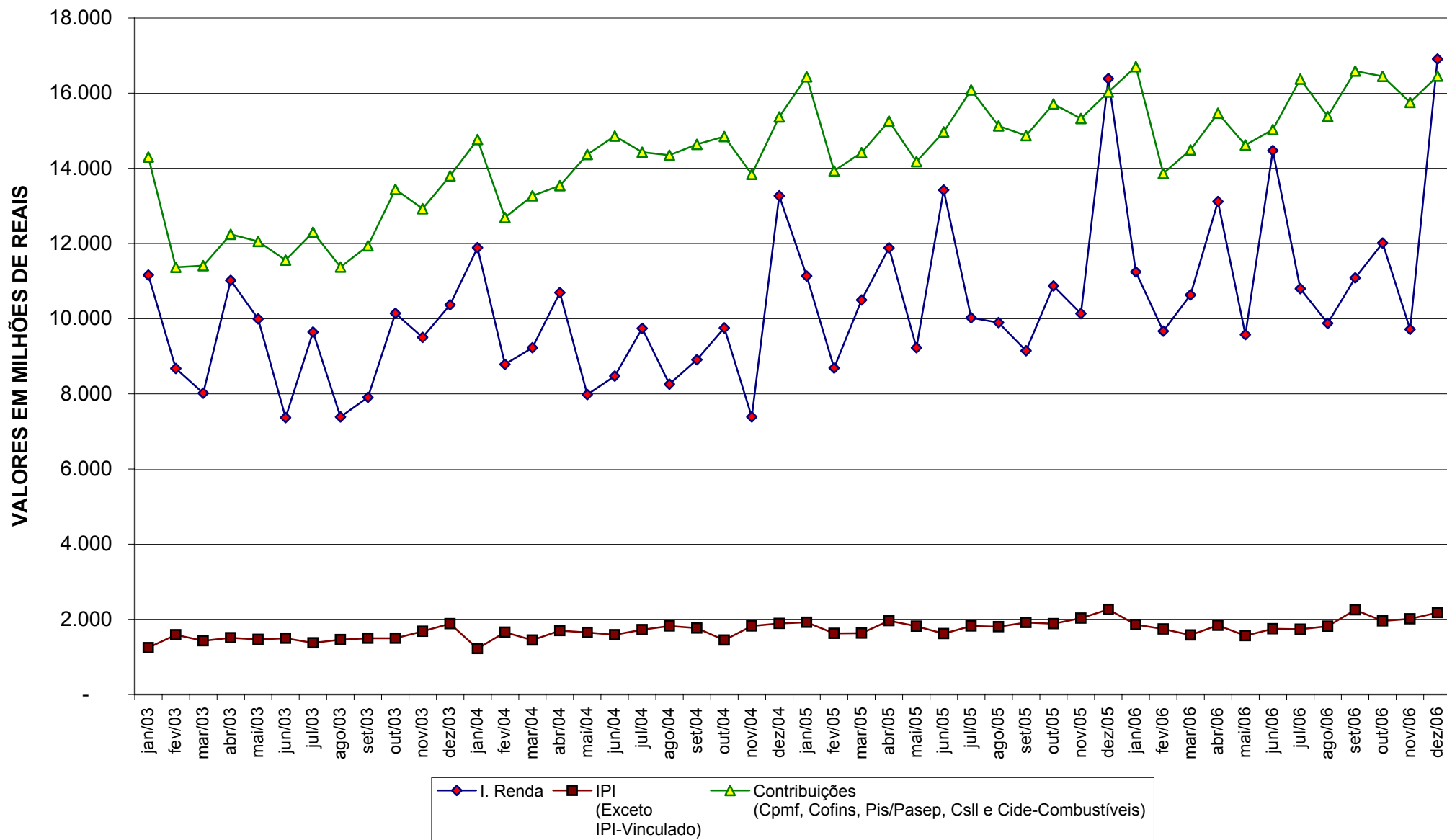

**GRÁFICO II-B**  
**ARRECAÇÃO DO I. RENDA, IPI (EXCETO VINCULADO) E CONTRIBUIÇÕES ADMINISTRADAS PELA SRF**  
**PERÍODO: JANEIRO DE 2002 A DEZEMBRO DE 2006**  
**(A PREÇOS DE DEZEMBRO/06 - IGP-DI)**

