

**Secretaria da Receita Federal do Brasil  
Centro de Estudos Tributários e Aduaneiros**

# **Análise da Arrecadação das Receitas Federais**

***Junho/2014***



**Receita Federal**

Ministério da  
**Fazenda**

**MINISTRO DA FAZENDA**

Guido Mantega

**SECRETÁRIO DA RECEITA FEDERAL DO BRASIL**

Carlos Alberto Freitas Barreto

**CENTRO DE ESTUDOS TRIBUTÁRIOS E ADUANEIROS**

Claudemir Rodrigues Malaquias

**COORDENADOR DE PREVISÃO E ANÁLISE**

Raimundo Eloi de Carvalho

**Análise da Arrecadação das Receitas Federais – Junho de 2014****Equipe Técnica**

Marcelo de Mello Gomide Loures  
Fábio Ávila de Castro  
Itamar Alves Barbosa Júnior  
Cristina Marcia Dias Hoffmann  
Marco Antonio Monteiro Machado  
Rosemary Rolando Deolindo  
Paula Cravo Borges  
Edijalmo Antonio da Cruz  
Luciana dos Anjos Reis  
Rogério Augusto de Oliveira Lima

É autorizada a reprodução total ou parcial do conteúdo desta publicação desde que citada a fonte.

Esplanada dos Ministérios, BL. P  
Edifício Sede do Ministério da Fazenda, 6º andar, sala 602  
Brasília – DF CEP - 70.048-900  
Brasil  
Tel.: (061) 3412.2633 / 3412-2634  
<http://www.receita.fazenda.gov.br/Arrecadacao/ResultadoArrec/2014/default.htm>

---

## **SUMÁRIO**

I. Considerações Gerais .....	1
II. Desempenho acumulado no ano em relação ao mesmo período do ano anterior .....	3
III. Desempenho do mês em relação ao mesmo mês do ano anterior .....	12
IV. Desempenho do mês em relação ao mês anterior .....	18
V. Informações Adicionais.....	19

## **ANEXOS**

. Tabela I (Arrecadação – Maio e Junho/14 e Junho/13 – A preços correntes) .....	28
. Tabela I-A (Arrecadação – Maio e Junho/14 e Junho/13 – IPCA) .....	29
. Tabela II (Arrecadação – Janeiro a Junho – 2014/2013 – A preços correntes) .....	30
. Tabela II-A (Arrecadação – Janeiro a Junho – 2014/2013 – IPCA) .....	31
. Tabela III (Arrecadação – Janeiro/09 a Junho/14 – A preços correntes) .....	32
. Tabela III-A (Arrecadação – Janeiro/09 a Junho/14 – IPCA) .....	33
. Gráfico I-A (Arrecadação – Janeiro/10 a Maio/14 – IPCA) .....	34
. Gráfico II-A (Arrecadação I. Renda, IPI e Contribuições – Janeiro/10 a Junho/14 – IPCA) .....	35

---

## ANÁLISE DA ARRECADAÇÃO DAS RECEITAS FEDERAIS JUNHO DE 2014

### I. CONSIDERAÇÕES GERAIS

A arrecadação das receitas federais (administradas pela Secretaria da Receita Federal do Brasil – RFB e de outras receitas recolhidas por Darf ou GPS, porém administradas por outros órgãos), atingiu o valor de **R\$ 91.387 milhões** no mês de junho de 2014 e de **R\$ 578.594 milhões** no período de janeiro a junho de 2014.

O quadro a seguir apresenta os valores mensais e acumulados da arrecadação do período de janeiro a junho de 2014 e 2013 e as variações nominais e reais.

**ARRECADAÇÃO DAS RECEITAS FEDERAIS**  
**PERÍODO: JANEIRO A JUNHO - 2014/2013**

UNIDADE: R\$ MILHÕES

RECEITAS	JUNHO				JANEIRO A JUNHO			
	ARRECADAÇÃO (PREÇOS CORRENTES)		VARIAÇÃO [A]/[B]%		ARRECADAÇÃO (PREÇOS CORRENTES)		VARIAÇÃO [C]/[D]%	
	2014 [A]	2013 [B]	NOMINAL	REAL (IPCA)	2014 [C]	2013 [D]	NOMINAL	REAL (IPCA)
ADMINISTRADAS PELA RFB	89.214	83.922	6,31	(0,20)	557.780	525.288	6,19	0,11
ADMINISTRADAS POR OUTROS ÓRGÃOS	2.173	1.761	23,37	15,82	20.814	18.697	11,33	4,97
<b>TOTAL</b>	<b>91.387</b>	<b>85.683</b>	<b>6,66</b>	<b>0,13</b>	<b>578.594</b>	<b>543.985</b>	<b>6,36</b>	<b>0,28</b>

**ARRECAÇÃO DAS RECEITAS FEDERAIS**  
**PERÍODO: JANEIRO A JUNHO - 2014/2013**  
**(A PREÇOS CORRENTES)**

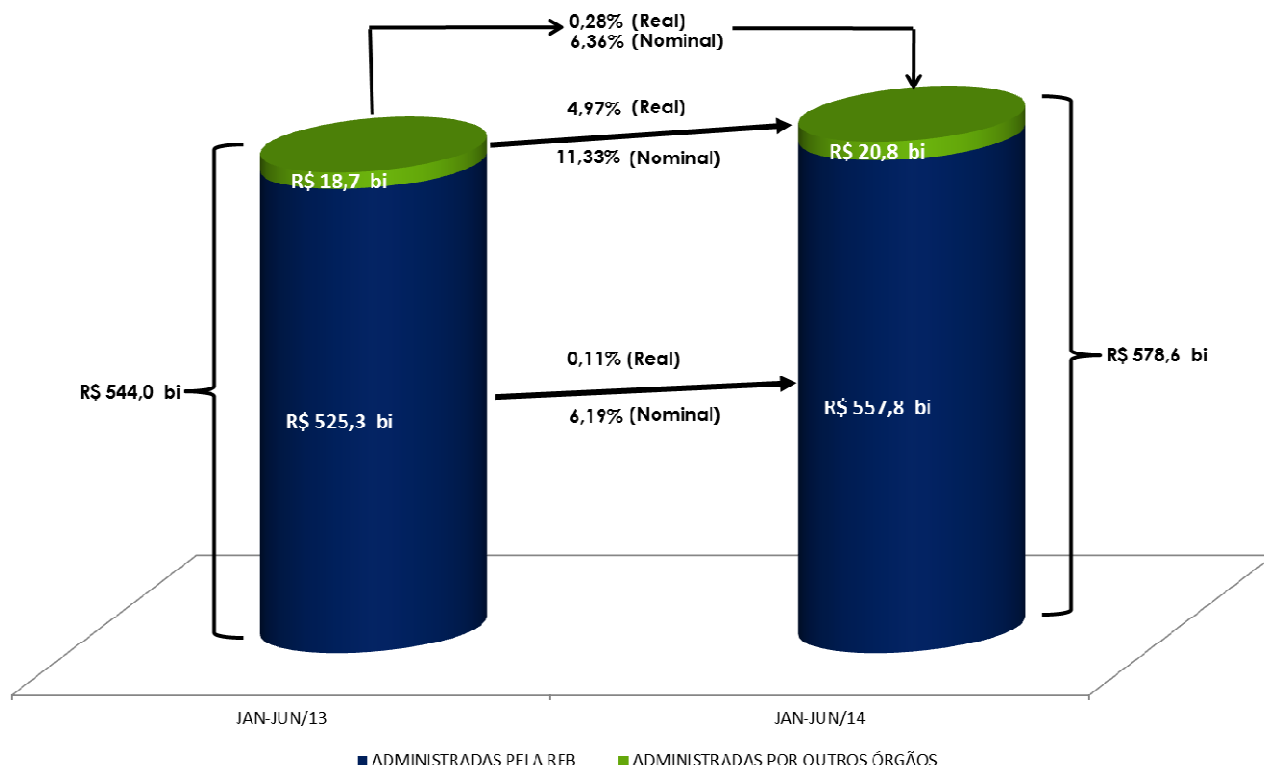

A análise detalhada do comportamento da arrecadação está contida nos itens II e III a seguir.

## II. RECEITAS ADMINISTRADAS PELA RFB - DESEMPENHO DA ARRECAÇÃO ACUMULADA DE JANEIRO A JUNHO DE 2014 EM RELAÇÃO AO MESMO PERÍODO DE 2013 (Tabelas II, II-A, e II-B).

O desempenho da arrecadação das receitas administradas pela RFB no período de janeiro a junho de 2014, em relação a igual período de 2013, ocorreu, conforme demonstrado no quadro a seguir, encerrando o período com uma variação real acumulada, com atualização pelo IPCA, de **+0,11%**.

### DESEMPENHO DA ARRECAÇÃO DAS RECEITAS ADMINISTRADAS PELA RFB

PERÍODO: JANEIRO A JUNHO - 2014/2013

UNIDADE: R\$ MILHÕES

MÊS	ARRECAÇÃO (PREÇOS CORRENTES)		VARIAÇÃO (%)		
	JAN-JUN/14 [A]	JAN-JUN/13 [B]	NOMINAL [A]/[B]	REAL (IPCA) [A]/[B]	
				MÊS	ACUM.
JAN	117.136	109.934	6,55	0,91	0,91
FEV	81.069	74.271	9,15	3,29	1,87
MAR	84.658	77.792	8,83	2,52	2,06
ABR	99.776	93.078	7,20	0,86	1,75
MAI	85.926	86.290	(0,42)	(6,39)	0,17
JUN	89.214	83.922	6,31	(0,20)	0,11
<b>TOTAL</b>	<b>557.780</b>	<b>525.288</b>	<b>6,19</b>	<b>-</b>	<b>0,11</b>

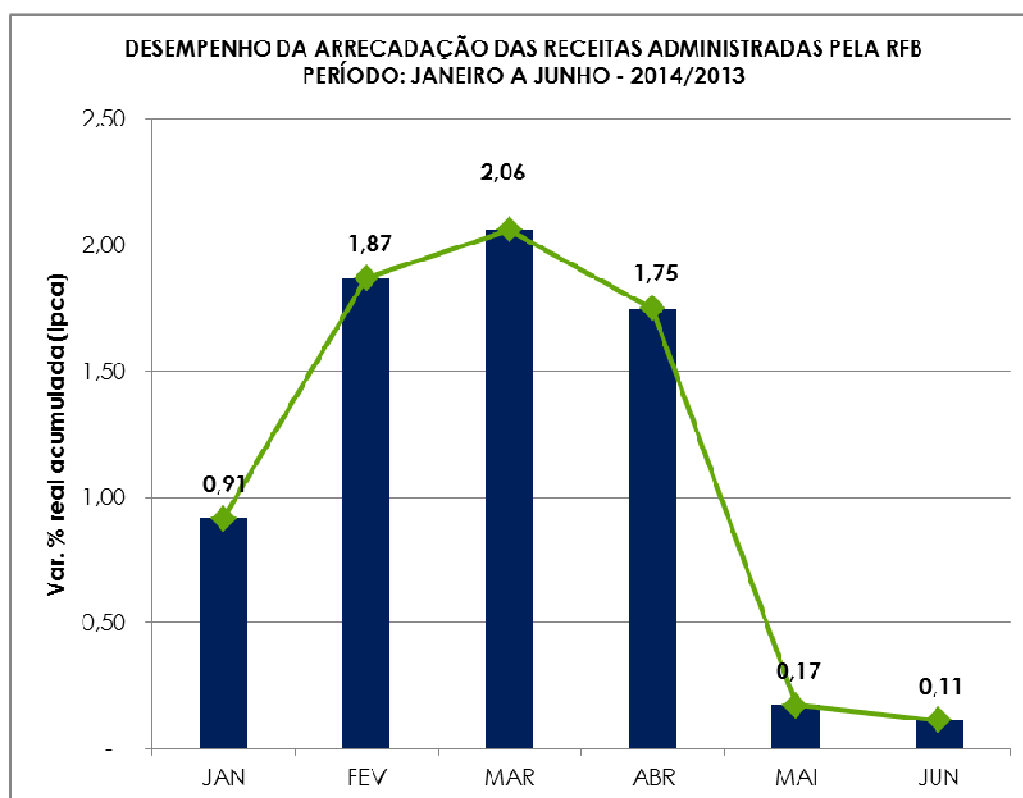

## II.1 Análise global

Esse resultado decorreu, principalmente, em razão da conjugação dos seguintes fatores:

- redução na arrecadação do IRPJ/CSLL ocorrida, principalmente, nos meses de janeiro e fevereiro;
- arrecadação extraordinária, em maio de 2013, no valor de cerca de R\$ 4, 0 bilhões referente à Cofins/Pis (R\$ 1, 0 bilhão) e ao IRPJ/CSLL (R\$ 3,0 bilhões), em decorrência de depósito judicial e venda de participação societária, respectivamente;
- desonerações tributárias, em especial, folha de pagamento, cesta básica e ICMS na base de cálculo do Pis/Cofins – Importação;
- desempenho dos principais indicadores macroeconômicos que influenciam a arrecadação de tributos, conforme quadro a seguir.

**INDICADORES MACROECONÔMICOS**  
**VARIAÇÃO % EM RELAÇÃO AO ANO ANTERIOR**

INDICADOR	FATO GERADOR DA ARRECADAÇÃO	
	<u>MAIO/14</u> <u>MAIO/13</u>	<u>DEZ/13-MAI/14</u> <u>DEZ/12-MAI/13</u>
. PRODUÇÃO INDUSTRIAL (PIM/IBGE)	-3,20%	-1,43%
. VENDAS DE BENS E SERVIÇOS (PMC/IBGE)	0,90%	1,71%
. MASSA SALARIAL (*)	10,82%	10,26%
. VALOR EM DÓLAR DAS IMPORTAÇÕES	-2,70%	0,73%
(*) Valor de abril.		

Os quadros e o gráfico, a seguir, destacam os principais tributos e setores que, individualmente, mais contribuíram para o resultado global.

**ARRECAÇÃO DAS RECEITAS ADMINISTRADAS PELA RFB**
**PERÍODO: JANEIRO A JUNHO - 2014/2013**
**(A PREÇOS DE JUNHO/2014 - IPCA)**

UNIDADE: R\$ MILHÕES

RECEITAS	JAN-JUN/14 [A]	JAN-JUN/13 [B]	DIFERENÇAS		PART. % NA VARIAÇÃO TOTAL
			[A]-[B]	[A]/[B]%	
RECEITA PREVIDENCIÁRIA	169.185	165.540	3.645	2,20	569,39
IRRF-RENDIMENTOS DE CAPITAL	19.132	17.302	1.830	10,58	285,92
IRRF-RENDIMENTOS DO TRABALHO	44.715	42.908	1.807	4,21	282,29
IRRF-RENDIMENTOS DE RESIDENTES NO EXTERIOR	9.095	8.140	955	11,74	149,23
IPI (Exceto Vinculado)	17.339	16.649	691	4,15	107,88
I. IMPORTAÇÃO / IPI-VINCULADO	25.930	25.634	297	1,16	46,34
IOF	14.428	15.753	(1.325)	(8,41)	(207,01)
COFINS / PIS-PASEP	123.097	126.300	(3.203)	(2,54)	(500,38)
IRPJ /CSLL	102.228	106.724	(4.497)	(4,21)	(702,43)
DEMAIS RECEITAS ADMINISTRADAS	40.863	40.422	440	1,09	68,78
<b>RECEITA ADMINISTRADA PELA RFB</b>	<b>566.012</b>	<b>565.372</b>	<b>640</b>	<b>0,11</b>	<b>100,00</b>

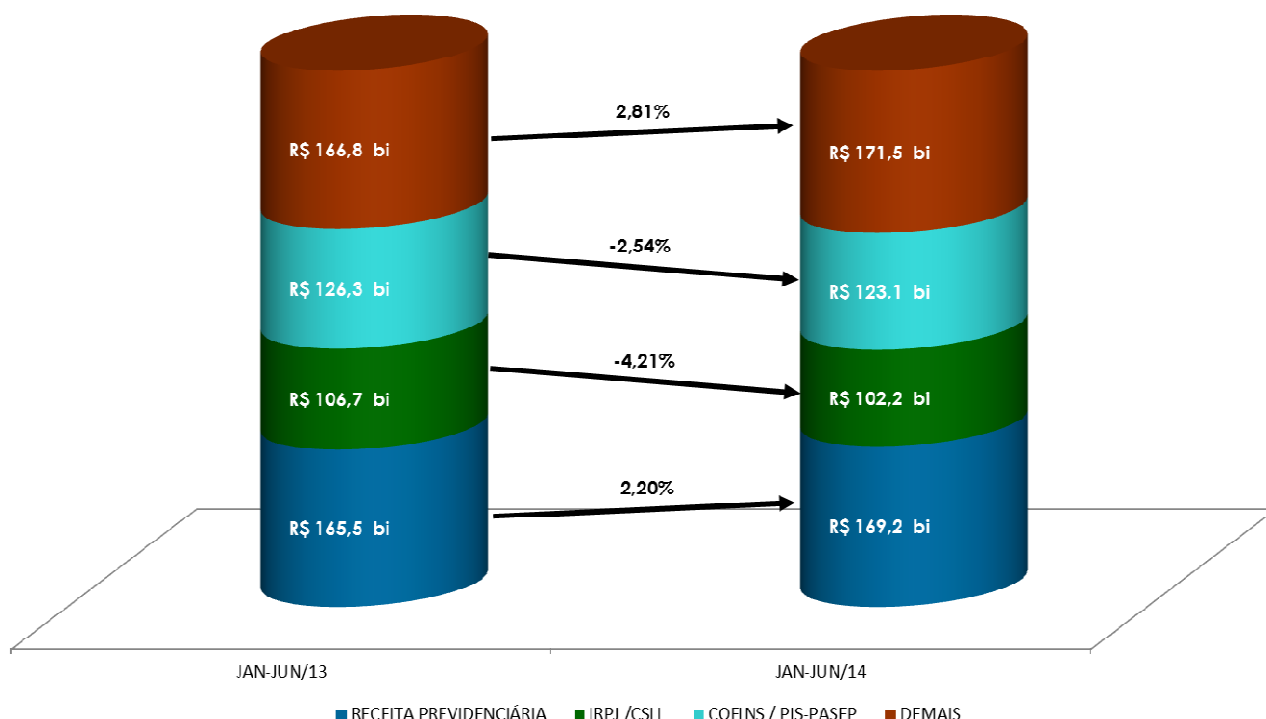
**ARRECAÇÃO DAS RECEITAS ADMINISTRADAS PELA RFB**  
**PERÍODO: JANEIRO A JUNHO - 2014/2013**  
**(A PREÇOS DE JUNHO/14 - IPCA)**



**ARRECAÇÃO DA RECEITA ADMINISTRADA PELA RFB POR DIVISÃO ECONÔMICA (EXCETO RECEITAS PREVIDENCIÁRIAS)**
**PERÍODO: JANEIRO A JUNHO - 2014/2013**
**(A PREÇOS DE JUNHO/2014 - IPCA)**

UNIDADE: R\$ MILHÕES

DIVISÃO ECONÔMICA (CNAE)	ARRECAÇÃO		DIFERENÇAS		PART. % NA VARIÇÃO TOTAL
	JAN-JUN/14 [A]	JAN-JUN/13 [B]	[A]-[B]	[A]/[B]%	
. ENTIDADES FINANCEIRAS	61.428	68.942	(7.514)	(10,90)	250,08
. FABRICAÇÃO DE VEÍCULOS AUTOMOTORES	16.121	18.757	(2.636)	(14,06)	87,74
. TELECOMUNICAÇÕES	6.589	8.564	(1.974)	(23,05)	65,70
. EXTRAÇÃO DE MINERAIS METÁLICOS	3.810	5.111	(1.300)	(25,44)	43,28
. FABRICAÇÃO DE PRODUTOS QUÍMICOS	8.196	8.911	(715)	(8,03)	23,81
. FABRICAÇÃO DE MÁQUINAS E EQUIPAMENTOS	6.106	6.764	(658)	(9,72)	21,89
. METALURGIA	5.557	5.900	(343)	(5,82)	11,43
. COMÉRCIO E REPAR. DE VEÍC. AUTOMOT. E MOTOCICL.	7.106	7.293	(187)	(2,56)	6,21
. FABRIC. DE PROD. DE BORRACHA E DE MAT. PLÁSTICO	4.927	5.049	(123)	(2,43)	4,09
. EDIÇÃO E EDIÇÃO INTEGRADA À IMPRESSÃO	917	1.019	(103)	(10,06)	3,41
<b>SUBTOTAL [A]</b>	<b>120.758</b>	<b>136.311</b>	<b>(15.554)</b>	<b>(11,41)</b>	<b>517,64</b>
<b>DEMAIS [B]</b>	<b>276.069</b>	<b>263.520</b>	<b>12.549</b>	<b>4,76</b>	<b>(417,64)</b>
<b>TOTAL [C]=[A]+[B]</b>	<b>396.827</b>	<b>399.832</b>	<b>(3.005)</b>	<b>(0,75)</b>	<b>100,00</b>

## II.2 Análise por tributo

A seguir, estão discriminados os fatores que concorreram para o desempenho dos diversos tributos. As informações que aparecem logo após a denominação do tributo, entre parêntesis, representam o valor da arrecadação, no período de janeiro a junho de 2014, e a variação pelo IPCA, em relação ao mesmo período do ano anterior.

- **I. Importação (R\$ 18.420 milhões/+1,22%) e IPI-Vinculado (R\$ 7.511 milhões/+1,01%):** resultado decorrente, principalmente, da conjugação dos seguintes fatores: elevação de 0,73% no valor em dólar das importações e de 12,99% na taxa média de câmbio; redução de 4,38% na alíquota média efetiva do I. Importação e de 4,69% na alíquota média efetiva do IPI-Vinculado;
- **IPI - Fumo (R\$ 2.841 milhões/+5,95%):** esse resultado decorreu, principalmente, da conjugação dos seguintes fatores: a) aumento do volume de saída de cigarros dos estabelecimentos produtores em relação ao mesmo período do ano anterior; b) reajuste na tabela de incidência do imposto a partir de janeiro/2014;

- **IPI-Automóveis (R\$ 2.151 milhões/+10,12%):** resultado decorrente da recomposição gradual da alíquota do IPI, incidente na aquisição de automóveis e da redução de 5,48% no volume de vendas ao mercado interno (dezembro a maio - 2014/dezembro a maio - 2013) - (Carta da Anfavea);
- **IPI-Outros (R\$ 10.509 milhões/+5,21%):** resultado influenciado, basicamente, pela conjugação dos seguintes fatores: a) recomposição da alíquota do IPI incidente sobre o setor de móveis e linha branca; b) decréscimo de 1,43% na produção industrial de dezembro de 2013 a maio de 2014 em relação a dezembro de 2012 a maio de 2013 (Pesquisa Industrial Mensal - Produção Física/ IBGE). A seguir, quadro demonstrativo da arrecadação desse tributo, destacando os principais setores;

**ARRECAÇÃO DO IPI-OUTROS POR DIVISÃO ECONÔMICA**

**PERÍODO: JANEIRO A JUNHO - 2014/2013**

**(A PREÇOS DE JUNHO/2014 - IPCA)**

UNIDADE: R\$ MILHÕES

DIVISÃO ECONÔMICA (CNAE)	ARRECAÇÃO		DIFERENÇAS		PART. % NA VARIÇÃO TOTAL
	JAN-JUN/14 [A]	JAN-JUN/13 [B]	[A]-[B]	[A]/[B]%	
. METALURGIA	909	736	173	23,48	33,23
. FABRIC. DE MÁQUINAS, APAR. E MATERIAIS ELÉTRICOS	662	509	153	30,18	29,51
. FABRICAÇÃO DE MÓVEIS	115	28	87	310,28	16,77
<b>SUBTOTAL [A]</b>	<b>1.686</b>	<b>1.273</b>	<b>414</b>	<b>32,49</b>	<b>79,51</b>
<b>DEMAIS [B]</b>	<b>8.822</b>	<b>8.716</b>	<b>107</b>	<b>1,22</b>	<b>20,49</b>
<b>TOTAL [C]=[A]+[B]</b>	<b>10.509</b>	<b>9.989</b>	<b>520</b>	<b>5,21</b>	<b>100,00</b>

- **IRPJ (R\$ 67.019 milhões/-4,80%) e CSLL (R\$ 35.209 milhões/-3,09%):** resultado decorrente da redução na arrecadação dos itens apurados com base na estimativa mensal ocorrida, principalmente, nos meses de janeiro e fevereiro. Ressalta-se que, em maio de 2013, houve arrecadação extraordinária de aproximadamente R\$ 3 bilhões por parte de empresas do setor financeiro. Os quadros, a seguir, apresentam o desempenho da arrecadação dos principais itens do IRPJ e da CSLL, bem assim, dos setores que mais contribuíram para o resultado;

**ARRECAÇÃO DO IRPJ/CSLL**  
**PERÍODO: JANEIRO A JUNHO - 2014/2013**  
**(A PREÇOS DE JUNHO/2014 - IPCA)**

UNIDADE: R\$ MILHÕES

DISCRIMINAÇÃO	ARRECAÇÃO		DIFERENÇAS	
	JAN-JUN/14 [A]	JAN-JUN/13 [B]	[A]-[B]	[A]/[B]%
ESTIMATIVA MENSAL	47.560	55.489	(7.928)	(14,29)
FINANCEIRA	14.882	22.136	(7.254)	(32,77)
DEMAIS	32.679	33.353	(674)	(2,02)
DECLARAÇÃO DE AJUSTE	8.415	6.748	1.667	24,70
FINANCEIRA	4.464	2.913	1.551	53,25
DEMAIS	3.951	3.835	116	3,02
LUCRO PRESUMIDO	23.743	22.320	1.423	6,38
OUTROS	22.509	22.167	342	1,54
<b>TOTAL</b>	<b>102.228</b>	<b>106.724</b>	<b>(4.497)</b>	<b>(4,21)</b>

**ARRECAÇÃO DO IRPJ/CSLL POR DIVISÃO ECONÔMICA**  
**PERÍODO: JANEIRO A JUNHO - 2014/2013**  
**(A PREÇOS DE JUNHO/2014 - IPCA)**

UNIDADE: R\$ MILHÕES

DIVISÃO ECONÔMICA (CNAE)	ARRECAÇÃO		DIFERENÇAS		PART. % NA VARIAÇÃO TOTAL
	JAN-JUN/14 [A]	JAN-JUN/13 [B]	[A]-[B]	[A]/[B]%	
. ENTIDADES FINANCEIRAS	16.752	23.650	(6.898)	(29,17)	153,42
. EXTRAÇÃO DE MINERAIS METÁLICOS	1.289	3.056	(1.766)	(57,80)	39,28
. FABRICAÇÃO DE VEÍCULOS AUTOMOTORES	925	1.665	(739)	(44,41)	16,44
. FABRICAÇÃO DE PRODUTOS QUÍMICOS	1.408	1.700	(292)	(17,17)	6,49
. FABRICAÇÃO DE BEBIDAS	685	864	(180)	(20,81)	4,00
. TELECOMUNICAÇÕES	1.819	1.958	(139)	(7,08)	3,08
. FABRICAÇÃO DE CELULOSE, PAPEL E PROD. DE PAPEL	493	560	(67)	(12,00)	1,50
. EXTRAÇÃO DE PETRÓLEO E GÁS NATURAL	515	579	(64)	(11,02)	1,42
. FABRIC. OUTROS EQUIP. TRANSP., EXC. VEÍC. AUTOM.	197	255	(58)	(22,79)	1,29
. FABRIC. DE MÁQUINAS, APAR. E MATERIAIS ELÉTRICOS	328	372	(44)	(11,86)	0,98
<b>SUBTOTAL [A]</b>	<b>24.411</b>	<b>34.658</b>	<b>(10.247)</b>	<b>(29,57)</b>	<b>227,90</b>
<b>DEMAIS [B]</b>	<b>77.817</b>	<b>72.066</b>	<b>5.751</b>	<b>7,98</b>	<b>(127,90)</b>
<b>TOTAL [C]=[A]+[B]</b>	<b>102.228</b>	<b>106.724</b>	<b>(4.497)</b>	<b>(4,21)</b>	<b>100,00</b>

- **IRRF-Rendimentos do Trabalho (R\$ 44.715 milhões/+4,21%)**: resultado decorrente da variação nominal de +10,26% (IPCA +4,09%) da massa salarial habitual, nos meses de dezembro/13 a abril/14, em relação a igual período do ano anterior. A massa salarial habitual de maio de 2014, apurada pela PME/IBGE nas seis principais regiões metropolitanas brasileiras, não foi divulgada até o fechamento desta nota. Dessa forma, foi utilizada a massa do período de dezembro de

2013 a abril de 2014, como aproximação para o período de dezembro de 2013 a maio de 2014;

- **IRRF-Rendimentos de Capital (R\$ 19.132 milhões/+10,58%):** o resultado reflete, principalmente, os seguintes acréscimos nominais: 42,38% na arrecadação do imposto de renda incidente sobre fundos de renda fixa e 28,87% na arrecadação do item Outros, decorrente da reclassificação de alguns códigos de receita relativos à tributação dos rendimentos de fundos de previdência privada do IRRF-Rendimentos do Trabalho para o IRRF-Rendimentos do Capital;
- **IRRF-Rendimentos de Residentes no Exterior (R\$ 9.095 milhões/+11,74%):** maiores acréscimos nominais observados nos itens royalties e assistência técnica (+28,52%) e juros sobre capital próprio (+18,24%);
- **IOF (R\$ 14.428 milhões/-8,41%):** resultado explicado pelos seguintes itens: a) desoneração nas operações relativas a entrada de moedas, conforme Decreto 8.023/13; b) aumento de 0,38% para 6,38% na alíquota do IOF – câmbio para saques no exterior com cartão de crédito ou de débito, para aquisição de moeda estrangeira em cheques de viagens e para carregamento de cartão internacional pré-pago, destinados a atender gastos pessoais em viagens internacionais, e c) acréscimo significativo na arrecadação do IOF relativa a aquisição de títulos ou valores mobiliários;

**ARRECAÇÃO DO IOF**  
**PERÍODO: JANEIRO A JUNHO - 2014/2013**  
**(A PREÇOS DE JUNHO/2014 - IPCA)**

UNIDADE: R\$ MILHÕES

DISCRIMINAÇÃO	ARRECAÇÃO		DIFERENÇAS	
	JAN-JUN/14 [A]	JAN-JUN/13 [B]	[A]-[B]	[A]/[B]%
OPERAÇÕES DE CRÉDITO - PESSOA JURÍDICA	4.920	5.310	(390)	(7,35)
OPERAÇÕES DE CRÉDITO - PESSOA FÍSICA	4.654	4.919	(266)	(5,40)
OPERAÇÕES DE CÂMBIO - SAÍDA DE MOEDA	1.557	1.342	215	16,00
OPER. DE CÂMBIO - ENTRADA DE MOEDA	371	1.395	(1.024)	(73,38)
<b>SUBTOTAL [A]</b>	<b>11.502</b>	<b>12.967</b>	<b>(1.465)</b>	<b>(11,30)</b>
TÍTULOS OU VALORES MOBILIÁRIOS	516	291	225	77,59
DEMAIS	2.410	2.496	(86)	(3,44)
<b>SUBTOTAL [B]</b>	<b>2.926</b>	<b>2.786</b>	<b>140</b>	<b>5,02</b>
<b>TOTAL</b>	<b>14.428</b>	<b>15.753</b>	<b>(1.325)</b>	<b>(8,41)</b>

- **COFINS (R\$ 97.009 milhões/-2,72%) e PIS/PASEP (R\$ 26.088 milhões/-1,86):** o resultado explicado, principalmente, por: a) crescimento de 1,71% do volume de vendas de dezembro de 2013 a maio de 2014 em relação a dezembro de 2012 a maio de 2013 (PMC-IBGE); b) compensações tributárias; c) alteração da base de cálculo do PIS/Cofins – Importação, em conformidade com a Lei 12.865/12; c) recolhimento extraordinário, referente a depósito judicial em maio de 2013, no valor de aproximadamente R\$ 1,0 bilhão. O quadro a seguir apresenta a arrecadação dos principais itens e dos principais setores econômicos;

**ARRECADAÇÃO DA COFINS/PIS-PASEP**  
**PERÍODO: JANEIRO A JUNHO - 2014/2013**  
**(A PREÇOS DE JUNHO/2014 - IPCA)**

UNIDADE: R\$ MILHÕES

DISCRIMINAÇÃO	ARRECADAÇÃO		DIFERENÇAS	
	JAN-JUN/14 [A]	JAN-JUN/13 [B]	[A]-[B]	[A]/[B]%
IMPORTAÇÃO	20.377	24.386	(4.010)	(16,44)
DEP. JUD./ADM. / ACRÉSC. LEGAIS	4.157	5.847	(1.691)	(28,92)
OUTROS	98.563	96.066	2.497	2,60
<b>TOTAL</b>	<b>123.097</b>	<b>126.300</b>	<b>(3.203)</b>	<b>(2,54)</b>

**ARRECADAÇÃO DA COFINS/PIS-PASEP POR DIVISÃO ECONÔMICA**  
**PERÍODO: JANEIRO A JUNHO - 2014/2013**  
**(A PREÇOS DE JUNHO/2014 - IPCA)**

UNIDADE: R\$ MILHÕES

DIVISÃO ECONÔMICA (CNAE)	ARRECADAÇÃO		DIFERENÇAS		PART. % NA VARIAÇÃO TOTAL
	JAN-JUN/14 [A]	JAN-JUN/13 [B]	[A]-[B]	[A]/[B]%	
. FABRICAÇÃO DE VEÍCULOS AUTOMOTORES	6.345	7.640	(1.295)	(16,95)	40,43
. COMÉRCIO VAREJISTA	6.390	7.185	(795)	(11,06)	24,82
. ENTIDADES FINANCEIRAS	8.804	9.536	(732)	(7,68)	22,86
. TRANSPORTE TERRESTRE	2.711	3.132	(421)	(13,43)	13,13
. FABRICAÇÃO DE MÁQUINAS E EQUIPAMENTOS	2.119	2.475	(357)	(14,41)	11,14
. TELECOMUNICAÇÕES	2.603	2.947	(344)	(11,68)	10,75
. FABRICAÇÃO DE PRODUTOS QUÍMICOS	2.646	2.973	(327)	(11,00)	10,21
. CONSTRUÇÃO DE EDIFÍCIOS	2.378	2.631	(253)	(9,61)	7,89
. ELETRICIDADE	4.863	5.047	(185)	(3,66)	5,77
. FABRICAÇÃO DE BEBIDAS	1.020	1.199	(179)	(14,93)	5,59
<b>SUBTOTAL [A]</b>	<b>39.878</b>	<b>44.766</b>	<b>(4.887)</b>	<b>(10,92)</b>	<b>152,58</b>
<b>DEMAIS [B]</b>	<b>83.219</b>	<b>81.534</b>	<b>1.684</b>	<b>2,07</b>	<b>(52,58)</b>
<b>TOTAL [C]=[A]+[B]</b>	<b>123.097</b>	<b>126.300</b>	<b>(3.203)</b>	<b>(2,54)</b>	<b>100,00</b>

- **Outras receitas administradas pela RFB (R\$ 7.342 milhões/+2,53%):** resultado influenciado pelos recolhimentos relativos aos Parcelamentos da Lei 12.865/13, pelo crescimento da arrecadação de loterias e pela arrecadação extraordinária, de aproximadamente R\$ 1 bilhão, em junho de 2014;
- **Receita Previdenciária (R\$ 169.185 milhões/+2,20%):** a Receita Própria apresentou crescimento real, pelo IPCA, de +1,66% e as Demais cresceram +6,63%;

#### ARRECADAÇÃO DA RECEITA PREVIDENCIÁRIA

PERÍODO: JANEIRO A JUNHO - 2014/2013

(A PREÇOS DE JUNHO/2014 - IPCA)

UNIDADE: R\$ MILHÕES

RECEITA PREVIDENCIÁRIA	ARRECADAÇÃO		DIFERENÇAS	
	JAN-JUN/14 [A]	JAN-JUN/13 [B]	[A]-[B]	[A]/[B]%
PRÓPRIA	149.951	147.502	2.450	1,66
DEMAIS	19.234	18.039	1.195	6,63
<b>TOTAL</b>	<b>169.185</b>	<b>165.540</b>	<b>3.645</b>	<b>2,20</b>

O resultado decorreu, principalmente, em razão das desonerações sobre a folha de pagamentos, em especial, daquelas instituídas pelas Leis 12.715/12, 12.794/13 e 12.844/13.

A massa salarial habitual de maio de 2014, apurada pela PME/IBGE nas seis principais regiões metropolitanas brasileiras, não foi divulgada até o fechamento desta nota. Dessa forma, para fins de análise, utilizou-se a massa do período de dezembro de 2013 a abril de 2014, que apresentou crescimento nominal de +10,26% em relação a igual período do ano anterior (IPCA +4,09%).

O Cadastro Geral de Empregados e Desempregados (CAGED/MTE) apresentou até o mês de maio de 2014 um saldo positivo de 543.231 empregos. A contribuição dos principais setores para esse resultado foi a seguinte: serviços (+346,22 mil postos), construção civil (+82,45 mil postos) e indústria de transformação (+72,28 mil postos). O comércio obteve um resultado negativo de 55,94 mil postos. Nos últimos doze meses foram gerados 867.423 postos de trabalho.



### **III. RECEITAS ADMINISTRADAS PELA RFB - DESEMPENHO DA ARRECADAÇÃO DE JUNHO DE 2014 EM RELAÇÃO A JUNHO DE 2013 (Tabelas I, I-A, e II-B).**

#### **III.1 Análise global**

A arrecadação das Receitas Administradas pela RFB apresentou, no mês de junho de 2014, variação real (IPCA) de - **0,20%** em relação ao mesmo mês do ano anterior.

Os principais fatores que influenciaram esse desempenho foram os seguintes:

a) arrecadação extraordinária, em junho de 2013, no item depósitos judiciais outros, no valor de aproximadamente R\$ 1 bilhão;

b) desonerações tributárias, em especial da folha de salários e da retirada do ICMS da base do PIS/Cofins-Importação;

#### **III.2 Análise por tributo**

A seguir, estão discriminados os fatores que concorreram para o desempenho da arrecadação dos diversos tributos. A informação inserida logo após a denominação do tributo, entre parêntesis, representa o valor da arrecadação no mês de maio de 2014 e a variação real (IPCA) em relação ao mesmo mês do ano anterior.

- **I. Importação (R\$ 2.671 milhões/-13,89%) e IPI-Vinculado (R\$ 1.105 milhões/-14,07%):** resultado decorrente, principalmente, da conjugação dos seguintes fatores: a) elevação de 2,88% na taxa média de câmbio; b) redução de 2,70% no valor em dólar (volume) das importações, de 8,02% na alíquota média efetiva do I. Importação e de 7,15% na alíquota média efetiva do IPI-Vinculado; c) menor número de dias úteis observados em junho de 2014 em relação a junho de 2013;
- **IPI-Automóveis (R\$ 354 milhões/-5,81%):** resultado decorrente da conjugação de dois fatores: a) recomposição parcial da alíquota do IPI, incidente sobre a aquisição de automóveis, conforme Decretos 7.971/13 e 8.168/13; e b) redução de 8,12 % no volume de vendas ao mercado interno (maio-2014/maio-2013) - (Carta da Anfavea);

- **IPI-Outros (R\$ 1.870 milhões/+9,58%):** resultado influenciado pela conjugação dos seguintes fatores: a) recomposição parcial da alíquota do IPI incidente sobre o setor de móveis e linha branca; b) redução de 3,20% na produção industrial de maio de 2014 em relação a maio de 2013 (Pesquisa Industrial Mensal - Produção Física/ IBGE). A seguir, quadro demonstrativo da arrecadação desse tributo, destacando os principais setores;

**ARRECADAÇÃO DO IPI-OUTROS POR DIVISÃO ECONÔMICA**

**PERÍODO: JUNHO - 2014/2013**

**(A PREÇOS DE JUNHO/2014 - IPCA)**

UNIDADE: R\$ MILHÕES

DIVISÃO ECONÔMICA (CNAE)	ARRECADAÇÃO		DIFERENÇAS		PART. % NA VARIACÃO TOTAL
	JUN/14 [A]	JUN/13 [B]	[A]-[B]	[A]/[B]%	
. COMÉRCIO ATACADISTA	248	221	27	12,07	16,32
. FABRIC. DE MÁQUINAS, APAR. E MATERIAIS ELÉTRICOS	107	83	25	29,92	15,12
. FABRICAÇÃO DE MÓVEIS	22	7	16	231,38	9,57
<b>SUBTOTAL [A]</b>	<b>377</b>	<b>310</b>	<b>67</b>	<b>21,60</b>	<b>41,01</b>
<b>DEMAIS [B]</b>	<b>1.492</b>	<b>1.396</b>	<b>96</b>	<b>6,91</b>	<b>58,99</b>
<b>TOTAL [C]=[A]+[B]</b>	<b>1.870</b>	<b>1.706</b>	<b>163</b>	<b>9,58</b>	<b>100,00</b>

- **IRPF (R\$ 2.416 milhões/-3,55%):** o resultado é explicado, principalmente, pelo decréscimo de 29,07% na arrecadação Ganhos de Capital na alienação de Bens;

**ARRECADAÇÃO DO IRPF**

**PERÍODO: JUNHO - 2014/2013**

**(A PREÇOS DE JUNHO/2014 - IPCA)**

UNIDADE: R\$ MILHÕES

DISCRIMINAÇÃO	ARRECADAÇÃO		DIFERENÇAS	
	JUN/14 [A]	JUN/13 [B]	[A]-[B]	[A]/[B]%
QUOTAS-DECLARAÇÃO	1.243	1.227	16	1,30
GANHOS DE CAPITAL NA ALIENAÇÃO DE BENS	420	592	(172)	(29,07)
OUTROS	753	685	67	9,83
<b>TOTAL</b>	<b>2.416</b>	<b>2.505</b>	<b>(89)</b>	<b>(3,55)</b>

- **IRPJ (R\$ 7.268 milhões/+1,10%) e CSLL (R\$ 4.019 milhões/+5,86%):** a arrecadação de junho referente a esses tributos, em conjunto, aumentou 2,74% em relação a junho de 2013. Os quadros, a seguir, apresentam o desempenho da arrecadação dos principais itens do IRPJ e da CSLL, bem assim, dos setores que mais contribuíram para o resultado;



**ARRECADAÇÃO DO IRPJ/CSLL**  
**PERÍODO: JUNHO - 2014/2013**  
**(A PREÇOS DE JUNHO/2014 - IPCA)**

UNIDADE: R\$ MILHÕES

DISCRIMINAÇÃO	ARRECADAÇÃO		DIFERENÇAS	
	JUN/14 [A]	JUN/13 [B]	[A]-[B]	[A]/[B]%
ESTIMATIVA MENSAL	6.743	6.798	(55)	(0,81)
LUCRO PRESUMIDO	1.479	1.402	77	5,52
LANÇ. OFÍCIO/DEP. JUD./ADM. E ACRÉSC. LEGAIS	643	470	173	36,74
OUTROS	2.422	2.315	106	4,59
<b>TOTAL</b>	<b>11.287</b>	<b>10.985</b>	<b>301</b>	<b>2,74</b>

**ARRECADAÇÃO DO IRPJ/CSLL POR DIVISÃO ECONÔMICA**

**PERÍODO: JUNHO - 2014/2013**  
**(A PREÇOS DE JUNHO/2014 - IPCA)**

UNIDADE: R\$ MILHÕES

DIVISÃO ECONÔMICA (CNAE)	ARRECADAÇÃO		DIFERENÇAS		PART. % NA VARIAÇÃO TOTAL
	JUN/14 [A]	JUN/13 [B]	[A]-[B]	[A]/[B]%	
. SEGUROS E PREVIDÊNCIA COMPLEMENTAR	543	381	162	42,47	53,74
. ELETRICIDADE	543	386	158	40,93	52,35
. ATIVIDADES DE RÁDIO E DE TELEVISÃO	213	91	122	134,01	40,52
. SERV. DE ESCRIT., APOIO ADMINIST. E OUTROS SERV.	337	226	111	49,25	36,88
. EXTRAÇÃO DE PETRÓLEO E GÁS NATURAL	81	8	73	865,89	24,15
. TELECOMUNICAÇÕES	319	247	71	28,85	23,68
. COMÉRCIO VAREJISTA	613	542	71	13,14	23,60
. COMÉRCIO ATACADISTA	837	781	56	7,16	18,56
. FABRIC. DE PROD. FARMOQUÍMICOS E FARMACÊUTICOS	137	108	29	26,81	9,60
. PUBLICIDADE E PESQUISA DE MERCADO	64	45	19	43,29	6,46
<b>SUBTOTAL [A]</b>	<b>3.688</b>	<b>2.815</b>	<b>873</b>	<b>31,00</b>	<b>289,55</b>
<b>DEMAIS [B]</b>	<b>7.599</b>	<b>8.170</b>	<b>(571)</b>	<b>(6,99)</b>	<b>(189,55)</b>
<b>TOTAL [C]=[A]+[B]</b>	<b>11.287</b>	<b>10.985</b>	<b>301</b>	<b>2,74</b>	<b>100,00</b>

- **IRRF-Rendimentos do Trabalho (R\$ 6.746 milhões/+5,29%):** resultado decorrente da variação nominal da massa salarial habitual, de +10,82% (IPCA +4,27%) do mês de abril de 2014 em relação ao mesmo mês de 2013. A massa salarial habitual de maio de 2014, apurada pela PME/IBGE nas seis principais regiões metropolitanas brasileiras, não foi divulgada até o fechamento desta nota. Dessa forma, foi utilizada a massa de abril de 2014 em relação ao mesmo mês de 2013, como aproximação para a massa salarial habitual de maio de 2014 em relação ao mesmo mês do ano anterior;

- **IRRF-Rendimentos de Capital (R\$ 5.599 milhões/+20,34%):** o resultado reflete, principalmente, o acréscimo nominal de 44,23% na arrecadação do imposto de renda incidente sobre fundos de renda fixa e de 13,85% na arrecadação do item aplicação de renda fixa (PF e PJ), em razão do aumento da taxa de juros verificada no período;
- **IRRF-Rendimentos de Residentes no Exterior (R\$ 1.130 milhões/+5,24%):** resultado influenciado, principalmente, pelo acréscimo nominal de 15,80% no item royalties e assistência técnica e de 24,28% no item rendimentos de trabalho;
- **IOF (R\$ 2.585 milhões/-4,30%):** resultado explicado pelos seguintes itens: a) desoneração nas operações relativas a entrada de moedas, conforme Decreto 8.023/13; b) aumento de 0,38% para 6,38% na alíquota do IOF – câmbio para saques no exterior com cartão de crédito ou de débito, para aquisição de moeda estrangeira em cheques de viagens e para carregamento de cartão internacional pré-pago, destinados a atender gastos pessoais em viagens internacionais e c) acréscimo significativo na arrecadação do IOF relativa a aquisição de títulos ou valores mobiliários;

**ARRECAÇÃO DO IOF**  
**PERÍODO: JUNHO - 2014/2013**  
**(A PREÇOS DE JUNHO/2014 - IPCA)**

UNIDADE: R\$ MILHÕES

DISCRIMINAÇÃO	ARRECAÇÃO		DIFERENÇAS	
	JUN/14 [A]	JUN/13 [B]	[A]-[B]	[A]/[B]%
OPERAÇÕES DE CRÉDITO - PESSOA JURÍDICA	872	941	(69)	(7,33)
OPERAÇÕES DE CRÉDITO - PESSOA FÍSICA	834	888	(54)	(6,06)
OPERAÇÕES DE CÂMBIO - SAÍDA DE MOEDA	242	251	(9)	(3,76)
OPER. DE CÂMBIO - ENTRADA DE MOEDA	61	161	(100)	(62,19)
<b>SUBTOTAL [A]</b>	<b>2.009</b>	<b>2.241</b>	<b>(232)</b>	<b>(10,37)</b>
TÍTULOS OU VALORES MOBILIÁRIOS	108	55	53	96,92
DEMAIS	468	405	63	15,52
<b>SUBTOTAL [B]</b>	<b>577</b>	<b>460</b>	<b>116</b>	<b>25,26</b>
<b>TOTAL</b>	<b>2.585</b>	<b>2.701</b>	<b>(116)</b>	<b>(4,30)</b>

- **COFINS (R\$ 16.308 milhões/-1,03%) e PIS/PASEP (R\$ 4.323 milhões/-1,63%):** esse resultado decorreu, fundamentalmente, da combinação dos seguintes fatores: a) variação de 0,9% do volume de vendas de maio de 2014 em relação a maio de 2013 (PMC-IBGE);

b) alteração da base de cálculo do PIS/Cofins – Importação, em conformidade com a Lei 12.865/12. O quadro a seguir apresenta a arrecadação dos principais itens e dos principais setores econômicos;

#### ARRECADAÇÃO DA COFINS/PIS-PASEP

PERÍODO: JUNHO - 2014/2013

(A PREÇOS DE JUNHO/2014 - IPCA)

UNIDADE: R\$ MILHÕES

DISCRIMINAÇÃO	ARRECADAÇÃO		DIFERENÇAS	
	JUN/14 [A]	JUN/13 [B]	[A]-[B]	[A]/[B]%
IMPORTAÇÃO	3.180	4.345	(1.166)	(26,83)
OUTROS	17.451	16.527	924	5,59
<b>TOTAL</b>	<b>20.631</b>	<b>20.872</b>	<b>(241)</b>	<b>(1,16)</b>

#### ARRECADAÇÃO DA COFINS/PIS-PASEP POR DIVISÃO ECONÔMICA

PERÍODO: JUNHO - 2014/2013

(A PREÇOS DE JUNHO/2014 - IPCA)

UNIDADE: R\$ MILHÕES

DIVISÃO ECONÔMICA (CNAE)	ARRECADAÇÃO		DIFERENÇAS		PART. % NA VARIAÇÃO TOTAL
	JUN/14 [A]	JUN/13 [B]	[A]-[B]	[A]/[B]%	
. FABRICAÇÃO DE VEÍCULOS AUTOMOTORES	1.103	1.390	(287)	(20,64)	118,93
. FABRICAÇÃO DE MÁQUINAS E EQUIPAMENTOS	337	448	(111)	(24,80)	46,01
. TELECOMUNICAÇÕES	469	561	(92)	(16,42)	38,16
. CONSTRUÇÃO DE EDIFÍCIOS	377	441	(65)	(14,67)	26,82
. TRANSPORTE TERRESTRE	445	507	(63)	(12,34)	25,95
. FABRIC. DE EQUIP. DE INFORMÁTICA E ELETRÔNICOS	447	499	(51)	(10,30)	21,28
. FABRIC. DE MÁQUINAS, APAR. E MATERIAIS ELÉTRICOS	177	227	(50)	(22,19)	20,91
. COMÉRCIO ATACADISTA	1.645	1.694	(49)	(2,89)	20,31
. FABRIC. DE PROD. DE BORRACHA E DE MAT. PLÁSTICO	261	302	(41)	(13,60)	17,00
. FABRICAÇÃO DE BEBIDAS	176	203	(28)	(13,64)	11,49
<b>SUBTOTAL [A]</b>	<b>5.436</b>	<b>6.273</b>	<b>(837)</b>	<b>(13,34)</b>	<b>346,84</b>
<b>DEMAIS [B]</b>	<b>15.195</b>	<b>14.599</b>	<b>596</b>	<b>4,08</b>	<b>(246,84)</b>
<b>TOTAL [C]=[A]+[B]</b>	<b>20.631</b>	<b>20.872</b>	<b>(241)</b>	<b>(1,16)</b>	<b>100,00</b>

- **Outras receitas administradas pela RFB (R\$ 1.161 milhões/-48,86%):** resultado influenciado, principalmente, pelo recolhimento extraordinário de, aproximadamente, R\$ 1 bilhão, no item Depósito Judicial – Outros, em junho de 2013;
- **Receita previdenciária (R\$ 28.060 milhões/+1,74%):** a Receita Própria apresentou variação real de +2,36% e as Demais caíram -3,40%.

**ARRECAÇÃO DA RECEITA PREVIDENCIÁRIA**
**PERÍODO: JUNHO - 2014/2013**
**(A PREÇOS DE JUNHO/2014 - IPCA)**

UNIDADE: R\$ MILHÕES

RECEITA PREVIDENCIÁRIA	ARRECAÇÃO		DIFERENÇAS	
	JUN/14 [A]	JUN/13 [B]	[A]-[B]	[A]/[B]%
PRÓPRIA	25.194	24.614	580	2,36
DEMAIS	2.866	2.966	(100)	(3,40)
<b>TOTAL</b>	<b>28.060</b>	<b>27.580</b>	<b>480</b>	<b>1,74</b>

O resultado decorreu, principalmente, em razão das desonerações sobre a folha de pagamentos, em especial, daquelas instituídas pelas Leis 12.715/12, 12.794/13 e 12.844/13.

A massa salarial habitual de maio de 2014, apurada pela PME/IBGE nas seis principais regiões metropolitanas brasileiras, não foi divulgada até o fechamento desta nota. Dessa forma, para fins de análise, utilizou-se a massa de abril de 2014, que apresentou crescimento nominal de +10,82% em relação a igual período do ano anterior (IPCA +4,27%).

O Cadastro Geral de Empregados e Desempregados (CAGED/MTE) apresentou, para o mês de maio de 2014, um saldo positivo de 58.836 empregos. A contribuição dos principais setores para esse resultado foi a seguinte: agropecuária (+44,11 mil postos) e serviços (+38,81 mil postos). A indústria de transformação obteve um resultado negativo de 28,53 mil postos.

#### **IV. RECEITAS ADMINISTRADAS PELA RFB - DESEMPENHO DA ARRECADAÇÃO DE JUNHO DE 2014 EM RELAÇÃO A MAIO DE 2014 (Tabelas I e I-A).**

A arrecadação das Receitas Administradas pela RFB apresentou, no mês de junho de 2014, variação real (IPCA) de **+3,41%** em relação ao mês anterior.

Esse resultado decorreu, fundamentalmente, em razão do recolhimento semestral, no mês de junho/2014, do IRRF-Rendimentos de Capital, em conformidade com a Lei nº 10.892/04;

## V. INFORMAÇÕES ADICIONAIS:

### a) Parcelamentos

#### a.1) Refis

O quadro a seguir mostra a evolução da arrecadação do REFIS, referente aos impostos e contribuições administrados pela RFB no ano de 2013 e nos meses de janeiro a junho de 2014.

**ARRECAÇÃO DO REFIS**  
**PERÍODO: 2013 E JANEIRO A JUNHO DE 2014**  
**(A PREÇOS CORRENTES)**  
 UNIDADE: R\$ MILHÕES

MÊS	ARRECAÇÃO
JAN-DEZ 2013	334
JAN	21
FEV	22
MAR	22
ABR	51
MAI	20
JUN	21
JAN-JUN 2014	157

#### a.2) Paes e Paex

Os quadros, a seguir, mostram a arrecadação relativa ao parcelamento especial (Paes), em conformidade com o art. 1º da Lei 10.684/03, e ao Paex, em conformidade com a Medida Provisória 303/06.

**ARRECAÇÃO DO PAES**  
**PERÍODO: 2013 E JANEIRO A JUNHO DE 2014**  
**(A PREÇOS CORRENTES)**

MÊS	PESSOAS FÍSICAS		PESSOAS JURÍDICAS		TOTAL	
	VALOR (R\$ MILHÕES)	Nº CONTRIB. COM DÉBITOS EM PARCELAMENTO	VALOR (R\$ MILHÕES)	Nº CONTRIB. COM DÉBITOS EM PARCELAMENTO	VALOR (R\$ MILHÕES)	Nº CONTRIB. COM DÉBITOS EM PARCELAMENTO
JAN-DEZ 2013	20	-	603	-	623	-
JAN	1	1.632	31	6.881	32	8.513
FEV	1	1.600	29	6.748	31	8.348
MAR	1	1.559	29	6.589	31	8.148
ABR	1	1.542	28	5.568	29	7.110
MAI	1	1.520	29	5.505	30	7.025
JUN	1	1.492	29	5.354	31	6.846
JAN-JUN 2014	8	-	175	-	183	-

**ARRECAÇÃO MP Nº 303/06 (PAEX)**  
**PERÍODO: 2013 E JANEIRO A JUNHO DE 2014**  
**(A PREÇOS CORRENTES)**

UNIDADE: R\$ MILHÕES

RECEITAS	2013	2014						
		JAN	FEV	MAR	ABR	MAI	JUN	TOTAL
I. IMPORTAÇÃO	2	0	0	0	0	0	0	1
IPI	10	1	1	1	1	1	1	4
I. RENDA	44	3	3	3	3	3	3	19
IOF	0	0	0	0	0	0	0	0
COFINS	147	11	11	10	10	11	10	64
PIS/PASEP	50	4	4	2	4	4	3	20
CSLL	21	1	1	2	1	2	1	9
SIMPLES (*)	33	2	2	2	2	2	2	14
OUTRAS	2	0	0	0	0	0	0	1
<b>RECEITA ADMINISTRADA PELA RFB</b>	<b>308</b>	<b>23</b>	<b>22</b>	<b>20</b>	<b>22</b>	<b>23</b>	<b>22</b>	<b>132</b>

(\*) Art. 8º MP 303/06.

### **a.3) Parcelamento - Lei 11.941/09 (códigos específicos)**

No mês de julho de 2012, os valores acumulados dos pagamentos do parcelamento instituído pela Lei 11.941/09, do período de agosto de 2009 a junho de 2012 (estoque), foram reclassificados, com base no perfil conhecido da dívida dos contribuintes para os tributos federais, conforme tabela abaixo.

Cabe destacar que os valores processados e classificados por tributo já vinham sendo alocados na arrecadação federal como outras receitas administradas desde a implantação do referido parcelamento.

**PARCELAMENTO LEI Nº 11.941/09**  
**RECLASSIFICAÇÃO DO ESTOQUE – AGOSTO DE 2009 A 20 DE JUNHO DE 2012.**

UNIDADE: R\$ MILHÕES

RECEITAS	MONTANTE RECLASSIFICADO	%
I. IMPORTAÇÃO	198	0,61
IPI	2.092	6,43
IRPJ/CSLL	8.876	27,30
IOF	242	0,74
COFINS/PIS-PASEP	15.798	48,59
OUTRAS	1.819	5,59
<b>SUBTOTAL [A]</b>	<b>29.025</b>	<b>89,28</b>
<b>DEMAIS RECEITAS [B]</b>	<b>3.485</b>	<b>10,72</b>
<b>TOTAL [A]+[B]</b>	<b>32.510</b>	<b>100,00</b>

O quadro a seguir mostra a arrecadação relativa ao parcelamento, em conformidade com a Lei 11.941/09.

**ARRECADAÇÃO DA LEI Nº 11.941/09**  
**PERÍODO: 2009 A 2012 E JANEIRO A JUNHO DE 2014**  
**(A PREÇOS CORRENTES)**

UNIDADE: R\$ MILHÕES

MÊS	PREVIDENCIÁRIA	DEMAIS	TOTAL
JAN-DEZ 2009	730	4.008	4.739
JAN-DEZ 2010	2.091	5.598	7.690
JAN-DEZ 2011	3.907	17.112	21.019
JAN-DEZ 2012	3.960	12.600	16.560
JAN-DEZ 2013	3.493	10.439	13.932
JAN	238	701	939
FEV	244	678	923
MAR	233	658	891
ABR	239	727	966
MAI	231	659	890
JUN	278	1.122	1.400
JAN-JUN 2014	1.463	4.546	6.009

#### a.4) Parcelamento - Lei 12.865/13

O quadro a seguir mostra a arrecadação relativa ao parcelamento instituído pela Lei 12.865/13.

**ARRECADAÇÃO DA LEI Nº 12.865/13**  
**PERÍODO: 2013 E JANEIRO A JUNHO DE 2014**  
**(A PREÇOS CORRENTES)**

UNIDADE: R\$ MILHÕES

MÊS	PREVIDENCIÁRIA	DEMAIS			TOTAL GERAL
		REABERTURA LEI 11.941/09	OUTRAS MODALIDADES	TOTAL	
OUT-DEZ 2013	175	1.247	20.363	21.610	21.786
JAN	45	246	99	345	390
FEV	42	163	100	263	305
MAR	40	169	101	270	310
ABR	40	164	102	265	306
MAI	40	167	103	270	309
JUN	44	166	103	270	313
JAN-JUN 2014	249	1.075	609	1.684	1.933



## b) Simples-Nacional

O quadro a seguir mostra a arrecadação relativa ao Simples-Nacional, instituído pela Lei Complementar 123, de 14 de dezembro de 2006.

**ARRECAÇÃO DO SIMPLES**  
**PERÍODO: JANEIRO A JUNHO - 2014/2013**  
**(A PREÇOS CORRENTES)**

UNIDADE: R\$ MILHÕES

MÊS	SIMPLES					
	RFB		ICMS/ISS		TOTAL	
	2014	2013	2014	2013	2014	2013
JAN	4.295	3.629	1.351	1.159	5.646	4.788
FEV	3.516	2.913	1.081	907	4.596	3.820
MAR	3.536	2.891	1.094	899	4.630	3.790
ABR	3.512	3.216	1.084	1.004	4.596	4.221
MAI	3.870	3.369	1.193	1.057	5.062	4.425
JUN	3.873	3.417	1.202	1.074	5.075	4.491
<b>JAN-JUN</b>	<b>22.601</b>	<b>19.436</b>	<b>7.004</b>	<b>6.100</b>	<b>29.605</b>	<b>25.536</b>

## c) Decomposição da arrecadação do IRPJ

**ARRECAÇÃO DO IRPJ**  
**PERÍODO: 2013 E JANEIRO A JUNHO DE 2014**  
**(A PREÇOS CORRENTES)**

UNIDADE: R\$ MILHÕES

MÊS	LUCRO REAL		LUCRO PRESUMIDO		OUTROS		TOTAL	
	VALOR	%	VALOR	%	VALOR	%	VALOR	%
<b>JAN-DEZ 2013</b>	<b>76.106</b>	<b>60,33</b>	<b>27.735</b>	<b>21,99</b>	<b>22.308</b>	<b>17,68</b>	<b>126.149</b>	<b>100,00</b>
JAN	15.053	67,54	5.781	25,94	1.455	6,53	22.289	100,00
FEV	4.520	66,89	1.121	16,59	1.116	16,51	6.758	100,00
MAR	6.580	74,63	1.026	11,63	1.211	13,74	8.817	100,00
ABR	7.014	52,10	5.209	38,70	1.239	9,20	13.462	100,00
MAI	5.046	69,42	1.056	14,52	1.168	16,06	7.269	100,00
JUN	5.011	68,95	953	13,12	1.304	17,94	7.268	100,00
<b>JAN-JUN 2014</b>	<b>43.224</b>	<b>65,63</b>	<b>15.146</b>	<b>23,00</b>	<b>7.492</b>	<b>11,38</b>	<b>65.863</b>	<b>100,00</b>

## d) Arrecadação dos rendimentos de capital

### ARRECAÇÃO DE IRRF-RENDIMENTOS DE CAPITAL

PERÍODO: JANEIRO A JUNHO - 2014/2013

(A PREÇOS CORRENTES)

UNIDADE: R\$ MILHÕES

MÊS	FUNDOS DE RENDA FIXA		OPERAÇÕES DE SWAP		JUROS REMUN. CAP. PRÓPRIO		APLICAÇÃO DE RENDA FIXA (PF e PJ)		OUTRAS		TOTAL	
	2014	2013	2014	2013	2014	2013	2014	2013	2014	2013	2014	2013
JAN	226	216	57	48	1.294	1.270	1.100	1.138	701	322	3.378	2.994
FEV	328	212	101	35	71	34	1.139	1.151	685	430	2.324	1.862
MAR	286	214	51	34	67	77	1.084	1.038	695	505	2.183	1.868
ABR	422	275	80	70	771	434	1.090	1.072	639	607	3.002	2.458
MAI	466	330	46	55	52	327	1.223	1.230	625	606	2.412	2.549
JUN	3.718	2.577	48	95	88	99	1.126	989	620	607	5.599	4.368
<b>JAN-JUN</b>	<b>5.445</b>	<b>3.825</b>	<b>383</b>	<b>337</b>	<b>2.343</b>	<b>2.242</b>	<b>6.762</b>	<b>6.619</b>	<b>3.964</b>	<b>3.076</b>	<b>18.898</b>	<b>16.099</b>
<b>VAR. % 2014/2013</b>	<b>42,38</b>		<b>13,63</b>		<b>4,51</b>		<b>2,16</b>		<b>28,87</b>		<b>17,39</b>	

## e) Arrecadação previdenciária - repasses

A tabela a seguir apresenta a receita previdenciária, proveniente de repasses, para o período de janeiro a junho dos anos de 2013 e 2014.

### ARRECAÇÃO PREVIDENCIÁRIA - REPASSES

PERÍODO: JANEIRO A JUNHO - 2014/2013

(A PREÇOS CORRENTES)

UNIDADE: R\$ MILHÕES

REPASSES	ARRECAÇÃO		DIFERENÇAS	
	JAN-JUN/14 [A]	JAN-JUN/13 [B]	[A]-[B]	[A]/[B]% (IPCA)
SIMPLES /PAES/PAEX	14.505	12.537	1.968	9,08
Parcelamentos / Lei 11.941/09	1.759	1.907	(148)	(13,11)
Fundo de Incentivo ao Ensino Superior - FIES	-	99	(99)	(100,00)
Programa de Recuperação Fiscal - REFIS	54	50	4	1,81
Outros	4	2	2	58,35
<b>TOTAL REPASSES</b>	<b>16.321</b>	<b>14.595</b>	<b>1.726</b>	<b>5,42</b>

**f) Receitas administradas por outros órgãos****ARRECADAÇÃO DAS RECEITAS ADMINISTRADAS POR OUTROS ÓRGÃOS****PERÍODO: JANEIRO A JUNHO - 2014/2013****(A PREÇOS DE JUNHO/2014 - IPCA)**

UNIDADE: R\$ MILHÕES

DISCRIMINAÇÃO	ARRECADAÇÃO		DIFERENÇAS	
	JAN-JUN/14 [A]	JAN-JUN/13 [B]	[A]-[B]	[A]/[B]%
ROYALTIES	18.122	16.721	1.401	8,38
DEPÓSITOS JUDICIAIS NÃO TRIBUTÁRIOS	381	793	(412)	(51,91)
OUTROS	2.661	2.647	13	0,50
<b>TOTAL</b>	<b>21.164</b>	<b>20.161</b>	<b>1.002</b>	<b>4,97</b>

## g) Desonerações Tributárias

### DESONERAÇÕES TRIBUTÁRIAS PERÍODO: JUNHO - 2014/2013 (A Preços Correntes)

UNIDADE: R\$ Milhões

DISCRIMINAÇÃO	JUNHO		
	2014 [A]	2013 [B]	[A] - [B]
Folha de Salários	1.478	848	630
ICMS Base de Cálculo PIS/COFINS-Importação	303	0	303
Planos de Saúde	160	0	160
Entidades Benéficas - Cebas	141	0	141
Vale-Cultura	140	27	113
Cide-Combustível	1.060	957	103
Lucro Presumido	81	0	81
Cesta Básica	778	721	56
Simplex e MEI	580	526	54
IOF-Crédito PF	332	300	32
Nafta e Alcool	296	271	25
Tributação PLR	157	142	16
INOVAR-Auto	138	125	13
Depreciação Acelerada BK	127	115	12
Transporte Coletivo	119	107	12
IRPF-Transportadores	112	101	11
PRONON e PRONAS	112	102	10
REPNBL-Redes	85	81	4
IPI-Total	935	1.030	-95
Outros	1.412	1.237	175
<b>TOTAL</b>	<b>8.545</b>	<b>6.688</b>	<b>1.857</b>

Obs: Tabela refere-se ao impacto em 2014 e 2013 das desonerações instituídas desde 2010.

**DESONERAÇÕES TRIBUTÁRIAS**  
**PERÍODO: JANEIRO A JUNHO - 2014/2013**  
**(A Preços Correntes)**

UNIDADE: R\$ Milhões

DISCRIMINAÇÃO	JAN A JUN		
	2014 [A]	2013 [B]	[A] - [B]
Folha de Salários	9.318	5.138	4.180
Cesta Básica	4.665	2.437	2.229
ICMS Base de Cálculo PIS/COFINS-Importação	1.820	0	1.820
Nafta e Álcool	1.776	309	1.466
Planos de Saúde	959	0	959
Entidades Benéficas - Cebas	846	0	846
Vale-Cultura	838	162	676
Cide-Combustível	6.359	5.740	618
Transporte Coletivo	712	107	605
Lucro Presumido	488	0	488
REPUBL-Redes	509	81	428
Simples e MEI	3.479	3.158	322
IOF-Crédito PF	1.991	1.797	194
Tributação PLR	944	851	93
INOVAR-Auto	831	750	81
Depreciação Acelerada BK	761	687	74
IRPF-Transportadores	670	605	65
PRONON e PRONAS	674	612	63
IPI-Total	5.641	6.058	-417
Outros	7.422	6.996	426
<b>TOTAL</b>	<b>50.705</b>	<b>35.488</b>	<b>15.217</b>

Obs: Tabela refere-se ao impacto em 2014 e 2013 das desonerações instituídas desde 2010.

Brasília, 22 de julho de 2014.  
Centro de Estudos Tributários e Aduaneiros  
Coordenação de Previsão e Análise

# ANEXOS

**TABELA I**  
**ARRECADAÇÃO DAS RECEITAS FEDERAIS**  
**PERÍODO: MAIO E JUNHO DE 2014 E JUNHO DE 2013**  
**(A PREÇOS CORRENTES)**

UNIDADE: R\$ MILHÕES

RECEITAS	2014		2013	VARIAÇÃO (%)	
	JUNHO	MAIO	JUNHO	JUN/14 MAI/14	JUN/14 JUN/13
IMPOSTO SOBRE IMPORTAÇÃO	2.671	2.954	2.912	(9,58)	(8,28)
I.P.I-TOTAL	4.031	4.118	3.893	(2,12)	3,56
I.P.I-FUMO	399	445	440	(10,34)	(9,50)
I.P.I-BEBIDAS	303	253	290	20,15	4,60
I.P.I-AUTOMÓVEIS	354	373	353	(5,05)	0,34
I.P.I-VINCULADO À IMPORTAÇÃO	1.105	1.291	1.208	(14,37)	(8,46)
I.P.I-OUTROS	1.870	1.758	1.602	6,37	16,73
IMPOSTO SOBRE A RENDA-TOTAL	23.978	21.053	21.271	13,89	12,72
I.RENDA-PESSOA FÍSICA	2.416	2.664	2.352	(9,29)	2,74
I.RENDA-PESSOA JURÍDICA	7.268	7.269	6.749	(0,02)	7,69
ENTIDADES FINANCEIRAS	1.320	1.292	1.338	2,12	(1,39)
DEMAIS EMPRESAS	5.948	5.977	5.410	(0,48)	9,94
I.RENDA-RETIDO NA FONTE	14.293	11.120	12.170	28,54	17,44
I.R.R.F-RENDIMENTOS DO TRABALHO	6.746	6.832	6.015	(1,25)	12,16
I.R.R.F-RENDIMENTOS DE CAPITAL	5.599	2.412	4.368	132,14	28,19
I.R.R.F-RENDIMENTOS DE RESIDENTES NO EXTERIOR	1.130	1.113	1.008	1,53	12,10
I.R.R.F-OUTROS RENDIMENTOS	817	763	779	7,16	4,88
IOF - I. S/ OPERAÇÕES FINANCEIRAS	2.585	2.367	2.536	9,21	1,94
ITR - I. TERRITORIAL RURAL	11	13	13	(12,02)	(17,30)
COFINS - CONTRIB. P/ A SEGURIDADE SOCIAL	16.308	15.989	15.468	1,99	5,43
ENTIDADES FINANCEIRAS	1.046	1.056	802	(0,93)	30,36
DEMAIS EMPRESAS	15.262	14.933	14.666	2,20	4,06
CONTRIBUIÇÃO PARA O PIS/PASEP	4.323	4.236	4.126	2,05	4,79
ENTIDADES FINANCEIRAS	172	173	135	(0,44)	27,72
DEMAIS EMPRESAS	4.151	4.064	3.991	2,16	4,01
CSLL - CONTRIB. SOCIAL S/ LUCRO LÍQUIDO	4.019	3.883	3.564	3,49	12,76
ENTIDADES FINANCEIRAS	689	677	662	1,79	4,21
DEMAIS EMPRESAS	3.329	3.206	2.902	3,85	14,71
CIDE-COMBUSTÍVEIS	1	1	1	(17,41)	(8,96)
CONTRIBUIÇÃO PARA O FUNDAP	44	46	47	(3,27)	(6,70)
PSS - CONTRIB. DO PLANO DE SEGURIDADE DO SERVIDOR	2.022	2.085	2.067	(3,04)	(2,17)
OUTRAS RECEITAS ADMINISTRADAS	1.161	1.146	2.132	1,35	(45,53)
<b>SUBTOTAL [A]</b>	<b>61.154</b>	<b>57.892</b>	<b>58.030</b>	<b>5,63</b>	<b>5,38</b>
<b>RECEITA PREVIDENCIÁRIA [B]</b>	<b>28.060</b>	<b>28.034</b>	<b>25.891</b>	<b>0,09</b>	<b>8,38</b>
PRÓPRIA	25.194	25.230	23.107	(0,14)	9,04
DEMAIS	2.866	2.804	2.785	2,19	2,90
<b>ADMINISTRADAS PELA RFB [C]=[A]+[B]</b>	<b>89.214</b>	<b>85.926</b>	<b>83.922</b>	<b>3,83</b>	<b>6,31</b>
<b>ADMINISTRADAS POR OUTROS ÓRGÃOS [D]</b>	<b>2.173</b>	<b>1.971</b>	<b>1.761</b>	<b>10,24</b>	<b>23,37</b>
<b>TOTAL GERAL [E]=[C]+[D]</b>	<b>91.387</b>	<b>87.897</b>	<b>85.683</b>	<b>3,97</b>	<b>6,66</b>

**TABELA I-A**  
**ARRECAÇÃO DAS RECEITAS FEDERAIS**  
**PERÍODO: MAIO E JUNHO DE 2014 E JUNHO DE 2013**  
**(A PREÇOS DE JUNHO/2014 - IPCA)**

UNIDADE: R\$ MILHÕES

RECEITAS	2014		2013	VARIAÇÃO (%)	
	JUNHO	MAIO	JUNHO	JUN/14 MAI/14	JUN/14 JUN/13
IMPOSTO SOBRE IMPORTAÇÃO	2.671	2.966	3.102	(9,94)	(13,89)
I.P.I-TOTAL	4.031	4.135	4.146	(2,51)	(2,79)
I.P.I-FUMO	399	446	469	(10,70)	(15,04)
I.P.I-BEBIDAS	303	254	309	19,67	(1,81)
I.P.I-AUTOMÓVEIS	354	374	376	(5,43)	(5,81)
I.P.I-VINCULADO À IMPORTAÇÃO	1.105	1.296	1.286	(14,71)	(14,07)
I.P.I-OUTROS	1.870	1.765	1.706	5,95	9,58
IMPOSTO SOBRE A RENDA-TOTAL	23.978	21.137	22.659	13,44	5,82
I.RENDA-PESSOA FÍSICA	2.416	2.675	2.505	(9,65)	(3,55)
I.RENDA-PESSOA JURÍDICA	7.268	7.298	7.189	(0,41)	1,10
ENTIDADES FINANCEIRAS	1.320	1.298	1.426	1,72	(7,43)
DEMAIS EMPRESAS	5.948	6.001	5.763	(0,88)	3,21
I.RENDA-RETIDO NA FONTE	14.293	11.164	12.964	28,02	10,25
I.R.R.F-RENDIMENTOS DO TRABALHO	6.746	6.859	6.408	(1,65)	5,29
I.R.R.F-RENDIMENTOS DE CAPITAL	5.599	2.422	4.653	131,21	20,34
I.R.R.F-RENDIMENTOS DE RESIDENTES NO EXTERIOR	1.130	1.118	1.074	1,12	5,24
I.R.R.F-OUTROS RENDIMENTOS	817	766	830	6,73	(1,54)
IOF - I. S/ OPERAÇÕES FINANCEIRAS	2.585	2.377	2.701	8,78	(4,30)
ITR - I. TERRITORIAL RURAL	11	13	14	(12,37)	(22,37)
COFINS - CONTRIB. P/ A SEGURIDADE SOCIAL	16.308	16.053	16.478	1,59	(1,03)
ENTIDADES FINANCEIRAS	1.046	1.060	855	(1,33)	22,37
DEMAIS EMPRESAS	15.262	14.993	15.623	1,79	(2,31)
CONTRIBUIÇÃO PARA O PIS/PASEP	4.323	4.253	4.395	1,65	(1,63)
ENTIDADES FINANCEIRAS	172	173	143	(0,84)	19,89
DEMAIS EMPRESAS	4.151	4.080	4.252	1,75	(2,36)
CSLL - CONTRIB. SOCIAL S/ LUCRO LÍQUIDO	4.019	3.899	3.796	3,08	5,86
ENTIDADES FINANCEIRAS	689	680	705	1,39	(2,17)
DEMAIS EMPRESAS	3.329	3.219	3.091	3,43	7,69
CIDE-COMBUSTÍVEIS	1	1	1	(17,74)	(14,54)
CONTRIBUIÇÃO PARA O FUNDAP	44	46	51	(3,66)	(12,42)
PSS - CONTRIB. DO PLANO DE SEGURIDADE DO SERVIDOR	2.022	2.094	2.202	(3,42)	(8,16)
OUTRAS RECEITAS ADMINISTRADAS	1.161	1.150	2.271	0,94	(48,86)
<b>SUBTOTAL [A]</b>	<b>61.154</b>	<b>58.124</b>	<b>61.816</b>	<b>5,21</b>	<b>(1,07)</b>
<b>RECEITA PREVIDENCIÁRIA [B]</b>	<b>28.060</b>	<b>28.147</b>	<b>27.580</b>	<b>(0,31)</b>	<b>1,74</b>
PRÓPRIA	25.194	25.331	24.614	(0,54)	2,36
DEMAIS	2.866	2.815	2.966	1,78	(3,40)
<b>ADMINISTRADAS PELA RFB [C]=[A]+[B]</b>	<b>89.214</b>	<b>86.270</b>	<b>89.396</b>	<b>3,41</b>	<b>(0,20)</b>
<b>ADMINISTRADAS POR OUTROS ÓRGÃOS [D]</b>	<b>2.173</b>	<b>1.979</b>	<b>1.876</b>	<b>9,80</b>	<b>15,82</b>
<b>TOTAL GERAL [E]=[C]+[D]</b>	<b>91.387</b>	<b>88.249</b>	<b>91.272</b>	<b>3,56</b>	<b>0,13</b>



**TABELA II**  
**ARRECAÇÃO DAS RECEITAS FEDERAIS**  
**PERÍODO: JANEIRO A JUNHO - 2013/2012**  
**(A PREÇOS CORRENTES)**

UNIDADE: R\$ MILHÕES

RECEITAS	2014 [A]	2013 [B]	VAR. (%) [A]/[B]	PARTICIPAÇÃO (%)	
				2014	2013
IMPOSTO SOBRE IMPORTAÇÃO	18.150	16.917	7,29	3,14	3,11
I.P.I-TOTAL	24.494	22.383	9,43	4,23	4,11
I.P.I-FUMO	2.788	2.487	12,13	0,48	0,46
I.P.I-BEBIDAS	1.812	1.880	(3,65)	0,31	0,35
I.P.I-AUTOMÓVEIS	2.122	1.817	16,78	0,37	0,33
I.P.I-VINCULADO À IMPORTAÇÃO	7.404	6.913	7,11	1,28	1,27
I.P.I-OUTROS	10.368	9.286	11,66	1,79	1,71
IMPOSTO SOBRE A RENDA-TOTAL	158.138	147.958	6,88	27,33	27,20
I.RENDA-PESSOA FÍSICA	15.593	14.743	5,76	2,70	2,71
I.RENDA-PESSOA JURÍDICA	65.863	65.250	0,94	11,38	11,99
ENTIDADES FINANCEIRAS	12.441	15.177	(18,03)	2,15	2,79
DEMAIS EMPRESAS	53.422	50.073	6,69	9,23	9,20
I.RENDA-RETIDO NA FONTE	76.682	67.965	12,82	13,25	12,49
I.R.R.F-RENDIMENTOS DO TRABALHO	44.051	39.854	10,53	7,61	7,33
I.R.R.F-RENDIMENTOS DE CAPITAL	18.898	16.099	17,39	3,27	2,96
I.R.R.F-RENDIMENTOS DE RESIDENTES NO EXTERIOR	8.955	7.560	18,44	1,55	1,39
I.R.R.F-OUTROS RENDIMENTOS	4.778	4.452	7,32	0,83	0,82
IOF - I. S/ OPERAÇÕES FINANCEIRAS	14.233	14.646	(2,82)	2,46	2,69
ITR - I. TERRITORIAL RURAL	75	92	(18,56)	0,01	0,02
COFINS - CONTRIB. P/ A SEGURIDADE SOCIAL	95.642	92.685	3,19	16,53	17,04
ENTIDADES FINANCEIRAS	6.696	5.282	26,76	1,16	0,97
DEMAIS EMPRESAS	88.947	87.402	1,77	15,37	16,07
CONTRIBUIÇÃO PARA O PIS/PASEP	25.715	24.705	4,09	4,44	4,54
ENTIDADES FINANCEIRAS	1.037	906	14,39	0,18	0,17
DEMAIS EMPRESAS	24.679	23.799	3,70	4,27	4,37
CSLL - CONTRIB. SOCIAL S/ LUCRO LÍQUIDO	34.605	33.682	2,74	5,98	6,19
ENTIDADES FINANCEIRAS	6.552	8.042	(18,53)	1,13	1,48
DEMAIS EMPRESAS	28.053	25.639	9,41	4,85	4,71
CIDE-COMBUSTÍVEIS	4	5	(17,75)	0,00	0,00
CONTRIBUIÇÃO PARA O FUNDAP	220	256	(14,23)	0,04	0,05
PSS - CONTRIB. DO PLANO DE SEGURIDADE DO SERVIDOR	12.440	11.419	8,95	2,15	2,10
OUTRAS RECEITAS ADMINISTRADAS	7.231	6.666	8,47	1,25	1,23
<b>SUBTOTAL [A]</b>	<b>390.949</b>	<b>371.415</b>	<b>5,26</b>	<b>67,57</b>	<b>68,28</b>
<b>RECEITA PREVIDENCIÁRIA [B]</b>	<b>166.831</b>	<b>153.873</b>	<b>8,42</b>	<b>28,83</b>	<b>28,29</b>
PRÓPRIA	147.884	137.122	7,85	25,56	25,21
DEMAIS	18.947	16.751	13,11	3,27	3,08
<b>ADMINISTRADAS PELA RFB [C]=[A]+[B]</b>	<b>557.780</b>	<b>525.288</b>	<b>6,19</b>	<b>96,40</b>	<b>96,56</b>
<b>ADMINISTRADAS POR OUTROS ÓRGÃOS [D]</b>	<b>20.814</b>	<b>18.697</b>	<b>11,33</b>	<b>3,60</b>	<b>3,44</b>
<b>TOTAL GERAL [E]=[C]+[D]</b>	<b>578.594</b>	<b>543.985</b>	<b>6,36</b>	<b>100,00</b>	<b>100,00</b>

**TABELA II-A**  
**ARRECADAÇÃO DAS RECEITAS FEDERAIS**  
**PERÍODO: JANEIRO A JUNHO - 2013/2012**  
**(A PREÇOS DE JUNHO/2014 - IPCA)**

UNIDADE: R\$ MILHÕES

RECEITAS	2014 [A]	2013 [B]	VAR. (%) [A]/[B]	PARTICIPAÇÃO (%)	
				2014	2013
IMPOSTO SOBRE IMPORTAÇÃO	18.420	18.198	1,22	3,14	3,11
I.P.I-TOTAL	24.850	24.084	3,18	4,23	4,11
I.P.I-FUMO	2.841	2.681	5,95	0,48	0,46
I.P.I-BEBIDAS	1.839	2.026	(9,22)	0,31	0,35
I.P.I-AUTOMÓVEIS	2.151	1.953	10,12	0,37	0,33
I.P.I-VINCULADO À IMPORTAÇÃO	7.511	7.435	1,01	1,28	1,27
I.P.I-OUTROS	10.509	9.989	5,21	1,79	1,71
IMPOSTO SOBRE A RENDA-TOTAL	160.560	159.350	0,76	27,34	27,21
I.RENDA-PESSOA FÍSICA	15.752	15.815	(0,40)	2,68	2,70
I.RENDA-PESSOA JURÍDICA	67.019	70.394	(4,80)	11,41	12,02
ENTIDADES FINANCEIRAS	12.687	16.392	(22,60)	2,16	2,80
DEMAIS EMPRESAS	54.332	54.002	0,61	9,25	9,22
I.RENDA-RETIDO NA FONTE	77.790	73.140	6,36	13,25	12,49
I.R.R.F-RENDIMENTOS DO TRABALHO	44.715	42.908	4,21	7,62	7,33
I.R.R.F-RENDIMENTOS DE CAPITAL	19.132	17.302	10,58	3,26	2,95
I.R.R.F-RENDIMENTOS DE RESIDENTES NO EXTERIOR	9.095	8.140	11,74	1,55	1,39
I.R.R.F-OUTROS RENDIMENTOS	4.847	4.791	1,18	0,83	0,82
IOF - I. S/ OPERAÇÕES FINANCEIRAS	14.428	15.753	(8,41)	2,46	2,69
ITR - I. TERRITORIAL RURAL	76	99	(23,09)	0,01	0,02
COFINS - CONTRIB. P/ A SEGURIDADE SOCIAL	97.009	99.718	(2,72)	16,52	17,03
ENTIDADES FINANCEIRAS	6.793	5.688	19,43	1,16	0,97
DEMAIS EMPRESAS	90.216	94.030	(4,06)	15,36	16,06
CONTRIBUIÇÃO PARA O PIS/PASEP	26.088	26.582	(1,86)	4,44	4,54
ENTIDADES FINANCEIRAS	1.051	976	7,68	0,18	0,17
DEMAIS EMPRESAS	25.036	25.606	(2,22)	4,26	4,37
CSLL - CONTRIB. SOCIAL S/ LUCRO LÍQUIDO	35.209	36.330	(3,09)	6,00	6,20
ENTIDADES FINANCEIRAS	6.686	8.687	(23,04)	1,14	1,48
DEMAIS EMPRESAS	28.523	27.643	3,18	4,86	4,72
CIDE-COMBUSTÍVEIS	5	6	(22,42)	0,00	0,00
CONTRIBUIÇÃO PARA O FUNDAP	222	275	(19,21)	0,04	0,05
PSS - CONTRIB. DO PLANO DE SEGURIDADE DO SERVIDOR	12.619	12.276	2,80	2,15	2,10
OUTRAS RECEITAS ADMINISTRADAS	7.342	7.161	2,53	1,25	1,22
<b>SUBTOTAL [A]</b>	<b>396.827</b>	<b>399.832</b>	<b>(0,75)</b>	<b>67,58</b>	<b>68,29</b>
<b>RECEITA PREVIDENCIÁRIA [B]</b>	<b>169.185</b>	<b>165.540</b>	<b>2,20</b>	<b>28,81</b>	<b>28,27</b>
PRÓPRIA	149.951	147.502	1,66	25,54	25,19
DEMAIS	19.234	18.039	6,63	3,28	3,08
<b>ADMINISTRADAS PELA RFB [C]=[A]+[B]</b>	<b>566.012</b>	<b>565.372</b>	<b>0,11</b>	<b>96,40</b>	<b>96,56</b>
<b>ADMINISTRADAS POR OUTROS ÓRGÃOS [D]</b>	<b>21.164</b>	<b>20.161</b>	<b>4,97</b>	<b>3,60</b>	<b>3,44</b>
<b>TOTAL GERAL [E]=[C]+[D]</b>	<b>587.176</b>	<b>585.533</b>	<b>0,28</b>	<b>100,00</b>	<b>100,00</b>

**TABELA III**  
**ARRECAÇÃO DAS RECEITAS FEDERAIS**  
**PERÍODO: JANEIRO DE 2009 A JUNHO DE 2014**  
**(A PREÇOS CORRENTES)**

UNIDADE: R\$ MILHÕES

MÊS	I. Renda	IPI (Exceto IPI-Vinculado)	I. Importação e IPI-Vinculado	Contribuições (*)	Receita Previdenciária	Outros	Receitas Administradas pela RFB	Receitas Administradas por Outros Órgãos	Total Geral (**)
JAN	21.053	1.706	2.227	18.160	14.911	2.137	60.194	2.648	62.842
FEV	11.622	1.471	1.849	14.085	14.440	2.035	45.502	758	46.260
MAR	15.916	1.404	2.439	16.729	15.651	1.850	53.989	774	54.764
ABR	17.782	1.815	1.822	17.707	15.587	2.084	56.799	2.222	59.021
MAIO	12.755	1.500	1.786	15.646	15.811	2.795	50.293	900	51.193
JUN	16.385	1.771	1.786	16.455	15.597	2.223	54.217	1.174	55.391
JUL	16.492	1.809	1.885	18.719	15.794	2.431	57.131	2.946	60.077
AGO	11.942	1.810	1.923	17.097	15.812	3.941	52.524	1.006	53.531
SET	12.698	1.939	2.095	18.458	15.660	789	51.639	1.267	52.906
OUT	20.042	2.254	2.187	21.292	16.371	4.283	66.429	3.811	70.239
NOV	16.822	2.465	2.287	22.493	18.690	6.495	69.252	5.393	74.645
DEZ	18.087	2.398	2.216	20.664	26.414	2.381	72.159	3.775	75.934
<b>TOTAL 2009</b>	<b>191.597</b>	<b>22.343</b>	<b>24.502</b>	<b>217.505</b>	<b>200.737</b>	<b>33.444</b>	<b>690.127</b>	<b>26.675</b>	<b>716.802</b>
JAN	22.599	2.160	2.157	23.024	17.180	3.390	70.511	3.985	74.496
FEV	11.802	1.832	2.093	17.787	16.829	3.251	53.594	1.488	55.082
MAR	15.205	1.846	2.648	18.739	17.441	3.492	59.371	1.505	60.876
ABR	21.268	2.392	2.299	21.285	18.027	3.142	68.414	4.047	72.461
MAIO	14.772	2.268	2.572	18.763	18.199	4.197	60.770	1.865	62.635
JUN	15.591	2.420	2.693	19.100	18.347	3.564	61.715	1.277	62.992
JUL	17.727	2.222	2.764	21.181	18.589	3.370	65.853	3.759	69.613
AGO	15.244	2.445	3.042	20.148	19.008	2.976	62.863	1.499	64.362
SET	14.650	2.564	3.027	20.557	18.989	4.117	63.903	1.185	65.088
OUT	19.883	2.638	2.926	23.494	19.362	4.323	72.626	3.448	76.074
NOV	16.134	2.772	3.230	22.634	19.988	3.554	68.311	1.289	69.600
DEZ	23.328	3.110	2.989	28.120	31.651	2.632	91.830	1.411	93.241
<b>TOTAL 2010</b>	<b>208.201</b>	<b>28.670</b>	<b>32.440</b>	<b>254.834</b>	<b>233.609</b>	<b>42.007</b>	<b>799.760</b>	<b>26.759</b>	<b>826.519</b>
JAN	29.749	3.022	2.837	27.744	20.801	3.032	87.186	3.885	91.071
FEV	14.645	2.403	2.849	20.407	19.241	3.265	62.810	1.330	64.139
MAR	18.468	2.524	3.183	22.430	19.453	3.299	69.357	1.627	70.984
ABR	25.934	2.860	2.907	23.881	21.456	3.469	80.507	4.648	85.155
MAIO	17.451	2.593	3.209	21.714	20.928	4.097	69.992	1.542	71.534
JUN	21.108	2.726	3.092	22.567	21.490	10.087	81.070	1.656	82.726
JUL	23.311	3.017	3.287	31.161	22.015	2.367	85.159	5.088	90.247
AGO	16.160	2.583	3.661	23.368	21.578	5.629	72.978	1.629	74.607
SET	15.873	2.825	3.636	22.874	22.859	5.559	73.626	1.475	75.100
OUT	25.427	3.231	3.784	25.538	22.587	3.392	83.959	4.778	88.737
NOV	18.329	2.694	4.189	24.584	22.745	4.780	77.321	1.645	78.966
DEZ	23.364	2.705	3.837	23.440	36.434	5.171	94.951	1.674	96.625
<b>JAN-DEZ 2011</b>	<b>249.818</b>	<b>33.182</b>	<b>40.470</b>	<b>289.707</b>	<b>271.588</b>	<b>54.148</b>	<b>938.914</b>	<b>30.979</b>	<b>969.892</b>
JAN	32.506	3.295	3.625	29.913	23.693	3.994	97.025	5.555	102.579
FEV	17.548	2.254	3.405	22.737	20.629	3.584	70.157	1.746	71.902
MAR	21.523	2.247	3.771	23.927	24.456	4.499	80.423	1.944	82.367
ABR	27.837	2.916	3.529	25.292	23.932	3.300	86.807	5.821	92.628
MAIO	17.712	2.727	4.322	22.817	24.013	4.354	75.945	2.026	77.971
JUN	21.934	2.159	3.775	23.996	23.873	3.509	79.246	1.861	81.107
JUL	21.998	2.097	4.090	26.132	24.417	3.416	82.150	5.796	87.947
AGO	16.603	2.213	4.440	24.109	24.864	3.237	75.467	1.607	77.074
SET	17.823	2.497	3.688	24.898	24.079	3.486	76.473	1.742	78.215
OUT	23.119	2.224	4.492	27.174	24.698	3.401	85.109	5.407	90.516
NOV	20.538	2.697	4.054	26.355	24.860	3.430	81.933	1.774	83.707
DEZ	25.006	2.636	3.885	26.762	38.806	4.260	101.354	1.892	103.246
<b>JAN-DEZ 2012</b>	<b>264.146</b>	<b>29.962</b>	<b>47.076</b>	<b>304.114</b>	<b>302.321</b>	<b>44.470</b>	<b>992.089</b>	<b>37.171</b>	<b>1.029.260</b>
JAN	38.140	3.261	4.174	34.893	26.088	3.379	109.934	6.131	116.066
FEV	17.847	2.136	3.339	23.070	24.606	3.273	74.271	1.782	76.052
MAR	19.445	2.277	3.967	23.912	25.033	3.159	77.792	1.820	79.613
ABR	29.041	2.540	4.250	27.590	26.054	3.603	93.078	5.635	98.713
MAIO	22.214	2.572	3.980	27.839	26.200	3.485	86.290	1.568	87.858
JUN	21.271	2.685	4.120	25.234	25.891	4.721	83.922	1.761	85.683
JUL	23.912	2.536	4.777	27.970	26.490	3.432	89.116	5.176	94.293
AGO	18.649	2.524	4.828	25.728	26.891	3.397	82.017	1.940	83.956
SET	18.798	2.813	4.488	25.465	26.748	3.953	82.266	1.946	84.212
OUT	26.697	2.653	5.209	29.178	27.369	3.640	94.744	6.254	100.999
NOV	22.862	2.945	4.460	28.757	27.599	23.960	110.583	1.934	112.517
DEZ	33.934	2.950	4.816	44.231	42.965	(12.733)	116.164	2.200	118.364
<b>JAN-DEZ 2013</b>	<b>292.810</b>	<b>31.891</b>	<b>52.407</b>	<b>343.866</b>	<b>331.937</b>	<b>47.268</b>	<b>1.100.178</b>	<b>38.148</b>	<b>1.138.326</b>
JAN	39.740	3.633	4.769	36.312	28.719	3.963	117.136	6.531	123.667
FEV	18.329	2.384	4.267	25.187	27.338	3.565	81.069	2.068	83.137
MAR	21.896	2.567	4.276	25.747	26.955	3.216	84.658	1.964	86.621
ABR	33.142	2.753	4.221	28.295	27.725	3.640	99.776	6.109	105.884
MAIO	21.053	2.828	4.245	26.195	28.034	3.571	85.926	1.971	87.897
JUN	23.978	2.926	3.777	26.672	28.060	3.802	89.214	2.173	91.387
<b>JAN-JUN 2014</b>	<b>158.138</b>	<b>17.091</b>	<b>25.554</b>	<b>168.409</b>	<b>166.831</b>	<b>21.758</b>	<b>557.780</b>	<b>20.814</b>	<b>578.594</b>

(\*) CPMF, COFINS, PIS/PASEP, CSLL e CIDE-COMBUSTÍVEIS.

**TABELA III-A**  
**ARRECAÇÃO DAS RECEITAS FEDERAIS**  
**PERÍODO: JANEIRO DE 2009 A JUNHO DE 2014**  
**(A PREÇOS DE JUNHO/2014 - IPCA)**

UNIDADE: R\$ MILHÕES

MÊS	I. Renda	IPI (Exceto IPI-Vinculado)	I. Importação e IPI-Vinculado	Contribuições (*)	Receita Previdenciária	Outros	Receitas Administradas pela RFB	Receitas Administradas por Outros Órgãos	Total Geral (**)
JAN	28.670	2.323	3.032	24.730	20.305	2.911	81.970	3.606	85.577
FEV	15.740	1.993	2.504	19.075	19.556	2.756	61.624	1.027	62.651
MAR	21.512	1.898	3.297	22.612	21.154	2.500	72.973	1.047	74.020
ABR	23.920	2.442	2.451	23.819	20.967	2.804	76.403	2.989	79.393
MAIO	17.077	2.008	2.391	20.948	21.169	3.742	67.336	1.206	68.541
JUN	21.859	2.363	2.382	21.952	20.808	2.966	72.329	1.566	73.896
JUL	21.949	2.408	2.509	24.912	21.020	3.236	76.035	3.920	79.955
AGO	15.870	2.405	2.555	22.719	21.013	5.237	69.799	1.337	71.136
SET	16.834	2.570	2.778	24.470	20.760	1.045	68.457	1.680	70.137
OUT	26.495	2.980	2.891	28.148	21.642	5.662	87.819	5.038	92.857
NOV	22.147	3.245	3.011	29.615	24.607	8.552	91.177	7.100	98.277
DEZ	23.726	3.146	2.906	27.106	34.648	3.123	94.655	4.951	99.606
<b>TOTAL 2009</b>	<b>255.799</b>	<b>29.781</b>	<b>32.708</b>	<b>290.106</b>	<b>267.649</b>	<b>44.533</b>	<b>920.577</b>	<b>35.468</b>	<b>956.045</b>
JAN	29.423	2.812	2.808	29.977	22.368	4.414	91.804	5.189	96.992
FEV	15.247	2.367	2.704	22.980	21.742	4.200	69.239	1.922	71.161
MAR	19.541	2.373	3.404	24.084	22.416	4.488	76.305	1.934	78.239
ABR	27.179	3.057	2.938	27.201	23.038	4.015	87.428	5.172	92.601
MAIO	18.797	2.886	3.272	23.876	23.157	5.340	77.328	2.373	79.701
JUN	19.839	3.079	3.427	24.305	23.345	4.535	78.530	1.625	80.155
JUL	22.555	2.827	3.517	26.949	23.652	4.287	83.788	4.783	88.571
AGO	19.387	3.109	3.869	25.625	24.175	3.785	79.951	1.907	81.858
SET	18.549	3.247	3.832	26.028	24.042	5.213	80.911	1.500	82.410
OUT	24.987	3.316	3.677	29.525	24.333	5.432	91.270	4.333	95.603
NOV	20.109	3.455	4.025	28.211	24.912	4.430	85.141	1.606	86.747
DEZ	28.893	3.852	3.702	34.829	39.201	3.259	113.737	1.748	115.485
<b>TOTAL 2010</b>	<b>264.507</b>	<b>36.380</b>	<b>41.176</b>	<b>323.589</b>	<b>296.381</b>	<b>53.399</b>	<b>1.015.432</b>	<b>34.093</b>	<b>1.049.525</b>
JAN	36.543	3.712	3.485	34.080	25.552	3.725	107.096	4.773	111.869
FEV	17.846	2.928	3.472	24.869	23.447	3.979	76.541	1.620	78.161
MAR	22.329	3.051	3.848	27.120	23.519	3.989	83.857	1.968	85.824
ABR	31.116	3.432	3.487	28.653	25.744	4.162	96.594	5.577	102.172
MAIO	20.840	3.097	3.832	25.931	24.993	4.893	83.586	1.841	85.427
JUN	25.170	3.250	3.687	26.909	25.626	12.029	96.670	1.975	98.645
JUL	27.753	3.591	3.913	37.098	26.210	2.818	101.384	6.058	107.441
AGO	19.168	3.064	4.342	27.717	25.595	6.676	86.562	1.933	88.494
SET	18.728	3.333	4.290	26.988	26.971	6.559	86.869	1.740	88.609
OUT	29.872	3.796	4.445	30.002	26.536	3.986	98.637	5.613	104.250
NOV	21.421	3.148	4.896	28.732	26.584	5.587	90.368	1.923	92.291
DEZ	27.171	3.145	4.462	27.259	42.370	6.014	110.422	1.947	112.369
<b>JAN-DEZ 2011</b>	<b>297.958</b>	<b>39.549</b>	<b>48.160</b>	<b>345.359</b>	<b>323.145</b>	<b>64.415</b>	<b>1.118.586</b>	<b>36.967</b>	<b>1.155.553</b>
JAN	37.592	3.810	4.192	34.593	27.400	4.619	112.205	6.424	118.629
FEV	20.202	2.595	3.920	26.176	23.750	4.127	80.770	2.010	82.780
MAR	24.727	2.581	4.333	27.489	28.097	5.169	92.395	2.233	94.629
ABR	31.778	3.329	4.028	28.873	27.320	3.767	99.095	6.645	105.741
MAIO	20.147	3.101	4.916	25.954	27.314	4.952	86.384	2.305	88.690
JUN	24.929	2.454	4.290	27.273	27.133	3.988	90.068	2.115	92.184
JUL	24.895	2.373	4.629	29.574	27.633	3.866	92.969	6.560	99.529
AGO	18.713	2.494	5.004	27.173	28.024	3.648	85.057	1.812	86.868
SET	19.974	2.799	4.133	27.903	26.985	3.907	85.702	1.952	87.654
OUT	25.757	2.478	5.005	30.275	27.516	3.790	94.821	6.023	100.845
NOV	22.745	2.987	4.489	29.187	27.532	3.798	90.738	1.965	92.702
DEZ	27.476	2.896	4.269	29.406	42.639	4.680	111.366	2.078	113.445
<b>JAN-DEZ 2012</b>	<b>298.934</b>	<b>33.898</b>	<b>53.209</b>	<b>343.876</b>	<b>341.343</b>	<b>50.311</b>	<b>1.121.571</b>	<b>42.123</b>	<b>1.163.694</b>
JAN	41.550	3.552	4.547	38.013	28.421	3.681	119.764	6.679	126.443
FEV	19.326	2.313	3.616	24.983	26.647	3.545	80.429	1.929	82.358
MAR	20.959	2.454	4.275	25.773	26.982	3.405	83.849	1.962	85.811
ABR	31.131	2.723	4.556	29.575	27.928	3.862	99.775	6.040	105.816
MAIO	23.725	2.747	4.250	29.732	27.982	3.722	92.158	1.674	93.833
JUN	22.659	2.860	4.389	26.880	27.580	5.029	89.396	1.876	91.272
JUL	25.464	2.701	5.087	29.785	28.210	3.655	94.901	5.512	100.414
AGO	19.812	2.682	5.129	27.332	28.568	3.609	87.132	2.060	89.192
SET	19.901	2.978	4.751	26.959	28.317	4.185	87.092	2.061	89.152
OUT	28.102	2.793	5.483	30.714	28.811	3.831	99.734	6.583	106.317
NOV	23.936	3.083	4.670	30.109	28.896	25.086	115.781	2.025	117.806
DEZ	35.205	3.060	4.996	45.888	44.575	(13.209)	120.516	2.283	122.798
<b>JAN-DEZ 2013</b>	<b>311.771</b>	<b>33.945</b>	<b>55.750</b>	<b>365.744</b>	<b>352.918</b>	<b>50.399</b>	<b>1.170.527</b>	<b>40.686</b>	<b>1.211.213</b>
JAN	41.003	3.749	4.921	37.466	29.632	4.089	120.860	6.738	127.598
FEV	18.782	2.443	4.372	25.810	28.014	3.653	83.073	2.119	85.192
MAR	22.233	2.606	4.341	26.143	27.370	3.266	85.959	1.994	87.953
ABR	33.427	2.777	4.257	28.539	27.964	3.672	100.636	6.161	106.797
MAIO	21.137	2.839	4.262	26.300	28.147	3.585	86.270	1.979	88.249
JUN	23.978	2.926	3.777	26.672	28.060	3.802	89.214	2.173	91.387
<b>JAN-JUN 2014</b>	<b>160.560</b>	<b>17.339</b>	<b>25.930</b>	<b>170.930</b>	<b>169.185</b>	<b>22.067</b>	<b>566.012</b>	<b>21.164</b>	<b>587.176</b>

(\*) CPMF, COFINS, PIS/PASEP, CSLL e CIDE-COMBUSTÍVEIS.

TABELA IV  
ARRECADAÇÃO DAS RECEITAS FEDERAIS  
PERÍODO: 1995 A 2014  
(A PREÇOS CORRENTES)

UNIDADE: R\$ MILHÕES

RECEITAS	ARRECADAÇÃO																			
	1995	1996	1997	1998	1999	2000	2001	2002	2003	2004	2005	2006	2007	2008	2009	2010	2011	2012	2013	2014
IMPOSTO SOBRE IMPORTAÇÃO	4.911	4.221	5.138	6.544	7.916	8.493	9.078	7.969	8.083	9.201	9.080	10.036	12.257	17.235	16.092	21.119	26.734	31.111	37.197	18.150
I.P.I-TOTAL	13.635	15.512	16.833	16.306	16.503	18.697	19.385	19.629	19.295	22.621	26.320	28.159	33.863	39.466	30.753	39.991	46.918	45.927	47.101	24.494
I.P.I-FUMO	2.488	2.874	2.840	2.537	2.282	1.998	2.007	1.923	1.990	2.292	2.302	2.396	2.803	3.211	3.314	3.705	3.744	4.077	5.097	2.788
I.P.I-BEBIDAS	1.384	1.777	1.995	2.268	1.906	1.935	1.973	1.760	1.782	1.988	2.304	2.612	2.582	2.438	2.291	2.419	2.830	3.147	3.427	1.812
I.P.I-AUTOMÓVEIS	601	991	1.127	875	996	2.373	2.594	2.578	2.204	2.919	3.718	4.290	5.208	5.998	2.054	5.672	6.978	4.126	3.505	2.122
I.P.I-VINCULADO À IMPORTAÇÃO	2.987	2.897	3.827	4.188	4.540	4.830	4.765	4.887	4.519	5.175	5.288	6.158	7.702	10.402	8.410	11.321	13.736	15.965	15.210	7.404
I.P.I-OUTROS	6.175	6.972	7.044	6.436	6.778	7.561	8.047	8.480	8.800	10.248	12.709	12.703	15.567	17.417	14.684	16.873	19.631	18.612	19.862	10.368
IMPOSTO SOBRE A RENDA-TOTAL	28.969	33.693	36.524	45.818	51.516	56.225	64.744	85.382	91.669	101.144	123.985	136.492	160.316	191.755	191.597	208.201	249.818	264.146	292.810	158.138
I.RENDA-PESSOA FÍSICA	2.165	2.494	2.849	3.030	3.257	3.649	4.057	4.460	5.103	6.134	7.367	8.535	13.655	14.986	14.840	17.254	21.973	24.310	26.452	15.593
I.RENDA-PESSOA JURÍDICA	9.342	12.906	12.802	12.503	13.750	17.538	16.855	33.673	32.778	37.535	50.809	55.849	70.034	84.726	84.521	89.101	104.054	108.840	126.149	65.863
ENTIDADES FINANCEIRAS	1.163	1.521	1.968	1.978	2.530	3.091	2.358	5.660	5.563	5.552	7.048	9.066	13.572	12.635	13.612	13.118	15.071	20.135	21.894	12.441
DEMAIS EMPRESAS	8.179	11.385	10.835	10.525	11.220	14.447	14.497	28.013	27.215	31.983	43.761	46.782	56.462	72.091	70.909	75.983	88.984	88.705	104.254	53.422
I.RENDA-RETI DO NA FONTE	17.462	18.294	20.873	30.286	34.509	35.039	43.832	47.250	53.789	57.475	65.809	72.109	76.627	92.042	92.236	101.847	123.791	130.997	140.209	76.682
I.R.R.F-RENDIMENTOS DO TRABALHO	10.881	10.871	12.510	14.649	15.277	18.246	21.556	22.429	26.318	31.397	35.582	39.082	42.347	51.610	52.177	59.824	68.825	75.106	78.820	44.051
I.R.R.F-RENDIMENTOS DE CAPITAL	4.175	4.902	5.029	11.956	13.656	10.706	15.206	16.253	18.936	17.129	19.814	20.891	21.421	24.854	22.927	24.185	34.254	32.980	34.469	18.898
I.R.R.F-RENDIMENTOS DE RESIDENTES NO EXTERIOR	1.313	1.233	1.683	1.946	3.455	3.271	4.505	5.370	5.582	5.556	6.148	7.389	7.801	9.562	10.657	11.299	13.402	14.743	16.971	8.955
I.R.R.F-OUTROS RENDIMENTOS	1.093	1.287	1.651	1.735	2.121	2.816	2.565	3.197	2.953	3.393	4.265	4.746	5.057	6.016	6.475	6.540	7.310	8.168	9.949	4.778
IOF - I. S/ OPERAÇÕES FINANCEIRAS	3.223	2.855	3.785	3.541	4.877	3.123	3.584	4.022	4.446	5.219	6.100	6.773	7.834	20.341	19.243	26.601	31.807	30.772	29.415	14.233
ITR - I. TERRITORIAL RURAL	105	262	209	224	273	267	226	245	289	292	323	343	379	470	475	526	603	677	848	75
COFINS - CONTRIB. P/ A SEGURIDADE SOCIAL	15.226	17.892	19.118	18.745	32.184	39.277	45.944	51.328	58.125	77.452	86.878	91.130	102.908	120.801	117.886	139.690	158.079	174.470	201.527	95.642
ENTIDADES FINANCEIRAS	-	-	-	-	1.447	2.490	2.541	3.560	4.233	4.544	5.932	4.799	5.544	6.002	7.384	7.437	9.577	10.490	18.268	6.696
DEMAIS EMPRESAS	15.226	17.892	19.118	18.745	30.737	36.787	43.403	47.768	53.893	72.907	80.946	86.331	97.365	114.799	110.502	132.253	148.502	163.980	183.259	88.947
CONTRIBUIÇÃO PARA O PIS/PASEP	6.122	7.390	7.590	7.547	9.835	9.895	11.297	12.673	17.023	19.594	21.856	24.042	26.836	31.598	31.755	40.548	41.844	46.217	51.899	25.715
ENTIDADES FINANCEIRAS	445	380	536	586	1.875	499	561	741	829	750	968	898	1.088	1.182	1.371	1.354	1.655	1.787	2.892	1.037
DEMAIS EMPRESAS	5.678	7.010	7.054	6.961	7.960	9.397	10.736	11.931	16.194	18.845	20.888	23.145	25.748	30.417	30.384	39.194	40.189	44.430	49.006	24.679
CSLL - CONTRIB. SOCIAL S/ LUCRO LÍQUIDO	5.852	6.598	7.698	7.704	7.303	9.164	9.279	13.216	16.331	19.845	25.891	27.966	34.501	43.970	44.237	45.928	58.127	57.514	65.732	34.605
ENTIDADES FINANCEIRAS	1.176	1.153	1.451	1.078	1.369	1.317	943	2.767	1.706	1.930	2.287	2.878	4.765	5.885	9.033	8.937	8.524	11.204	11.419	6.552
DEMAIS EMPRESAS	4.676	5.445	6.247	6.626	5.933	7.847	8.337	10.450	14.625	17.915	23.604	25.088	29.736	38.085	35.204	36.991	49.603	46.310	54.314	28.053
CIDE-COMBUSTÍVEIS	-	-	-	-	-	-	-	7.228	7.357	7.668	7.680	7.811	7.939	5.934	4.828	7.738	8.924	2.736	35	4
CONTRIBUIÇÃO PARA O FUNDAF	336	402	404	398	370	372	356	339	323	301	306	348	367	252	327	429	580	561	546	220
PSS - CONTRIB. DO PLANO DE SEGURIDADE DO SERVIDOR	-	-	-	-	-	-	-	-	-	-	-	11.997	15.150	16.071	18.513	20.811	22.588	22.983	24.580	12.440
OUTRAS RECETAS ADMINISTRADAS	460	324	7.169	8.472	8.637	16.651	20.224	24.315	27.990	32.160	32.983	36.753	44.128	7.903	13.685	14.570	21.304	12.652	16.553	7.231
SUBTOTAL [A]	78.839	89.148	104.469	115.299	139.415	162.164	184.119	226.346	250.933	295.496	341.401	381.848	446.479	495.795	489.390	566.152	667.326	689.768	768.241	390.949
RECEITA PREVIDENCIÁRIA [B]	35.138	43.686	47.971	50.141	52.503	58.651	67.413	76.044	86.719	101.214	115.897	133.138	153.845	180.476	200.737	233.609	271.588	302.321	331.937	166.831
PRÓPRIA	32.165	40.378	44.148	46.508	49.128	54.654	62.782	70.850	80.701	93.653	108.172	123.449	140.188	163.486	182.128	212.064	246.074	273.351	299.080	147.884
DEMAIS	2.973	3.307	3.822	3.633	3.375	3.997	4.631	5.194	6.019	7.561	7.725	9.688	13.657	16.991	18.609	21.544	25.514	28.970	32.857	18.947
ADMINISTRADAS PELA RFB [C]=[A]+[B]	113.977	132.834	152.440	165.440	191.918	220.815	251.532	302.390	337.653	396.710	457.297	514.986	600.324	676.272	690.127	799.760	938.914	992.089	1.100.178	557.780
ADMINISTRADAS POR OUTROS ÓRGÃOS [D]	5.166	5.948	8.207	17.845	12.101	13.442	11.737	14.740	18.354	22.069	17.352	20.368	17.642	25.474	26.675	26.759	30.979	37.171	38.148	20.814
TOTAL GERAL [E]=[C]+[D]	119.143	138.782	160.647	183.285	204.020	234.257	263.269	317.129	356.007	418.779	474.649	535.354	617.966	701.746	716.802	826.519	969.892	1.029.260	1.138.326	578.594

TABELA IV-A  
ARRECADAÇÃO DAS RECEITAS FEDERAIS  
PERÍODO: 1995 A 2014  
(A PREÇOS DE JUNHO/2014 - IPCA)

UNIDADE: R\$ MILHÕES

RECEITAS	ARRECADAÇÃO																			
	1995	1996	1997	1998	1999	2000	2001	2002	2003	2004	2005	2006	2007	2008	2009	2010	2011	2012	2013	2014
IMPOSTO SOBRE IMPORTAÇÃO	17.061	12.610	14.382	17.769	20.455	20.504	20.580	16.590	14.726	15.685	14.505	15.386	18.121	24.082	21.481	26.810	31.818	35.151	39.570	18.420
I.P.I-TOTAL	47.413	46.388	47.152	44.278	42.669	45.171	43.897	40.936	35.098	38.568	42.019	43.165	50.042	55.217	41.008	50.746	55.892	51.956	50.125	24.850
I.P.I-FUMO	8.637	8.610	7.962	6.893	5.925	4.835	4.547	4.015	3.621	3.913	3.678	3.675	4.142	4.495	4.421	4.710	4.464	4.610	5.432	2.841
I.P.I-BEBIDAS	4.799	5.327	5.588	6.162	4.946	4.675	4.475	3.675	3.243	3.393	3.677	4.005	3.819	3.418	3.060	3.075	3.371	3.563	3.657	1.839
I.P.I-AUTOMÓVEIS	2.099	2.956	3.160	2.374	2.547	5.721	5.876	5.380	4.011	4.974	5.928	6.575	7.693	8.399	2.728	7.186	8.323	4.684	3.733	2.151
I.P.I-VINCULADO À IMPORTAÇÃO	10.426	8.648	10.713	11.373	11.740	11.661	10.799	10.193	8.235	8.822	8.443	9.439	11.384	14.530	11.227	14.367	16.343	18.058	16.180	7.511
I.P.I-OUTROS	21.454	20.847	19.729	17.476	17.511	18.278	18.200	17.673	15.987	17.467	20.293	19.472	23.004	24.375	19.572	21.409	23.391	21.042	21.123	10.509
IMPOSTO SOBRE A RENDA-TOTAL	100.628	101.020	102.289	124.475	133.502	136.027	146.502	178.393	166.914	172.687	197.892	209.226	237.039	268.602	255.799	264.507	297.958	298.934	311.771	160.560
I.RENDA-PESSOA FÍSICA	7.425	7.458	7.977	8.216	8.444	8.852	9.216	9.372	9.284	10.503	11.781	13.091	20.191	21.001	19.805	21.903	26.167	27.503	28.163	15.752
I.RENDA-PESSOA JURÍDICA	32.679	38.806	35.863	33.968	35.659	42.503	38.195	70.819	59.754	64.181	81.240	85.707	103.659	118.919	112.890	113.324	124.345	123.398	134.486	67.019
ENTIDADES FINANCEIRAS	4.106	4.614	5.502	5.374	6.603	7.562	5.356	11.819	10.213	9.562	11.286	13.919	20.081	17.850	18.203	16.656	18.037	22.900	23.466	12.687
DEMAIS EMPRESAS	28.574	34.192	30.361	28.593	29.056	34.941	32.838	59.000	49.541	54.620	69.954	71.789	83.578	101.069	94.687	96.668	106.308	100.498	111.018	54.332
I.RENDA-RETI DO NA FONTE	60.524	54.756	58.449	82.291	89.399	84.671	99.091	98.203	97.876	98.003	104.871	110.428	113.189	128.682	123.104	129.280	147.445	148.033	149.124	77.790
I.R.R.F-RENDIMENTOS DO TRABALHO	37.618	32.527	35.020	39.784	39.479	44.054	48.700	46.611	47.813	53.479	56.749	59.849	62.587	72.252	69.677	76.015	82.078	84.957	83.933	44.715
I.R.R.F-RENDIMENTOS DE CAPITAL	14.539	14.682	14.102	32.512	35.491	25.905	34.403	33.756	34.533	29.274	31.518	31.991	31.600	34.659	30.570	30.629	40.681	37.218	36.575	19.132
I.R.R.F-RENDIMENTOS DE RESIDENTES NO EXTERIOR	4.592	3.693	4.706	5.285	8.941	7.896	10.182	11.149	10.157	9.466	9.797	11.319	11.526	13.360	14.224	14.328	15.971	16.626	18.042	9.095
I.R.R.F-OUTROS RENDIMENTOS	3.776	3.854	4.620	4.711	5.489	6.816	5.806	6.688	5.373	5.784	6.808	7.268	7.475	8.411	8.633	8.309	8.715	9.232	10.574	4.847
IOF - I. S/ OPERAÇÕES FINANCEIRAS	11.066	8.558	10.595	9.614	12.699	7.549	8.114	8.400	8.091	8.906	9.740	10.384	11.582	28.454	25.657	33.771	37.870	34.817	31.305	14.428
ITR - I. TERRITORIAL RURAL	359	775	583	611	701	640	507	506	522	493	513	525	558	651	629	664	711	759	896	76
COFINS - CONTRIB. P/ A SEGURIDADE SOCIAL	52.920	53.566	53.562	50.905	83.020	94.886	104.012	106.936	105.761	132.110	138.761	139.732	152.176	169.078	157.176	177.403	188.360	197.145	214.205	97.009
ENTIDADES FINANCEIRAS	-	-	-	-	3.695	6.028	5.756	7.399	7.702	7.768	9.473	7.362	8.198	8.405	9.823	9.442	11.407	11.863	19.254	6.793
DEMAIS EMPRESAS	52.920	53.566	53.562	50.905	79.325	88.858	98.256	99.536	98.059	124.342	129.288	132.370	143.978	160.673	147.354	167.961	176.953	185.283	194.951	90.216
CONTRIBUIÇÃO PARA O PIS/PASEP	21.269	22.130	21.260	20.495	25.549	23.927	25.577	26.400	30.989	33.447	34.909	36.866	39.691	44.229	42.351	51.373	49.866	52.240	55.203	26.088
ENTIDADES FINANCEIRAS	1.548	1.138	1.498	1.592	4.961	1.208	1.271	1.544	1.512	1.281	1.546	1.377	1.610	1.655	1.824	1.720	1.971	2.022	3.051	1.051
DEMAIS EMPRESAS	19.721	20.992	19.762	18.904	20.588	22.719	24.306	24.857	29.477	32.166	33.363	35.489	38.081	42.574	40.527	49.652	47.895	50.218	52.152	25.036
CSLL - CONTRIB. SOCIAL S/ LUCRO LÍQUIDO	20.454	19.839	21.578	20.930	18.989	22.202	21.035	27.639	29.738	33.924	41.392	42.911	51.058	61.641	59.118	58.437	69.439	65.193	70.067	35.209
ENTIDADES FINANCEIRAS	4.134	3.495	4.069	2.930	3.581	3.230	2.150	5.782	3.139	3.330	3.669	4.419	7.054	8.281	12.082	11.374	10.232	12.746	12.246	6.686
DEMAIS EMPRESAS	16.321	16.344	17.509	18.000	15.408	18.972	18.886	21.857	26.599	30.594	37.723	38.492	44.004	53.359	47.035	47.062	59.208	52.447	57.821	28.523
CIDE-COMBUSTÍVEIS	-	-	-	-	-	-	-	15.094	13.387	13.103	12.272	11.976	11.747	8.346	6.407	9.835	10.643	3.131	36	5
CONTRIBUIÇÃO PARA O FUNDAF	1.161	1.204	1.134	1.082	961	901	805	707	587	513	488	533	543	353	436	543	688	633	581	222
PSS - CONTRIB. DO PLANO DE SEGURIDADE DO SERVIDOR	-	-	-	-	-	-	-	-	-	-	-	18.371	22.370	22.436	24.675	26.391	26.878	25.949	26.133	12.619
OUTRAS RECEITAS ADMINISTRADAS	1.650	970	20.035	23.008	22.052	40.283	45.737	50.714	50.928	54.864	52.673	56.338	65.262	11.084	18.191	18.572	25.318	14.320	17.716	7.342
SUBTOTAL [A]	273.982	267.060	292.570	313.167	360.597	392.089	416.766	472.314	456.740	504.300	545.165	585.414	660.189	694.173	652.928	719.051	795.441	780.228	817.609	396.827
RECEITA PREVIDENCIÁRIA [B]	121.102	130.460	134.310	136.157	135.648	141.637	152.361	158.148	157.553	172.409	184.876	204.007	227.324	252.321	267.649	296.381	323.145	341.343	352.918	169.185
PRÓPRIA	110.839	120.562	123.620	126.294	126.905	131.963	141.854	147.302	146.584	159.500	172.535	189.143	207.117	228.507	242.785	268.976	292.698	308.555	317.908	149.951
DEMAIS	10.263	9.898	10.691	9.863	8.743	9.673	10.507	10.846	10.970	12.909	12.341	14.864	20.207	23.814	24.864	27.405	30.447	32.788	35.010	19.234
ADMINISTRADAS PELA RFB [C]=[A]+[B]	395.084	397.520	426.880	449.324	496.245	533.726	569.128	630.463	614.293	676.709	730.041	789.421	887.513	946.494	920.577	1.015.432	1.118.586	1.121.571	1.170.527	566.012
ADMINISTRADAS POR OUTROS ÓRGÃOS [D]	17.859	17.802	22.972	48.449	31.347	32.402	26.544	30.690	33.496	37.591	27.767	31.257	26.137	35.678	35.468	34.093	36.967	42.123	40.686	21.164
TOTAL GERAL [E]=[C]+[D]	412.943	415.322	449.852	497.772	527.592	566.128	595.671	661.153	647.789	714.300	757.808	820.678	913.649	982.172	956.045	1.049.525	1.155.553	1.163.694	1.211.213	587.176

## ARRECAÇÃO DAS RECEITAS ADMINISTRADAS PELA RFB

PERÍODO: 1995 A 2013

UNIDADE: R\$ MILHÕES

PERÍODO	ARRECAÇÃO		VAR. % REAL S/ ANO ANTERIOR		PART. % NO PIB
	NOMINAL	(A PREÇOS DE JUNHO/2014 - IPCA)	NOMINAL	(A PREÇOS DE JUNHO/2014 - IPCA)	
1995	113.977	395.084	-	-	16,15
1996	132.834	397.520	16,54	0,62	15,74
1997	152.440	426.880	14,76	7,39	16,23
1998	165.440	449.324	8,53	5,26	16,89
1999	191.918	496.245	16,00	10,44	18,02
2000	220.815	533.726	15,06	7,55	18,72
2001	251.532	569.128	13,91	6,63	19,32
2002	302.390	630.463	20,22	10,78	20,46
2003	337.653	614.293	11,66	(2,56)	19,86
2004	396.710	676.709	17,49	10,16	20,43
2005	457.297	730.041	15,27	7,88	21,30
2006	514.986	789.421	12,62	8,13	21,73
2007	600.324	887.513	16,57	12,43	22,56
2008	676.272	946.494	12,65	6,65	22,30
2009	690.127	920.577	2,05	(2,74)	21,30
2010	799.760	1.015.432	15,89	10,30	21,21
2011	938.914	1.118.586	17,40	10,16	22,66
2012	992.089	1.121.571	5,66	0,27	22,59
2013	1.100.178	1.170.527	10,90	4,36	22,74

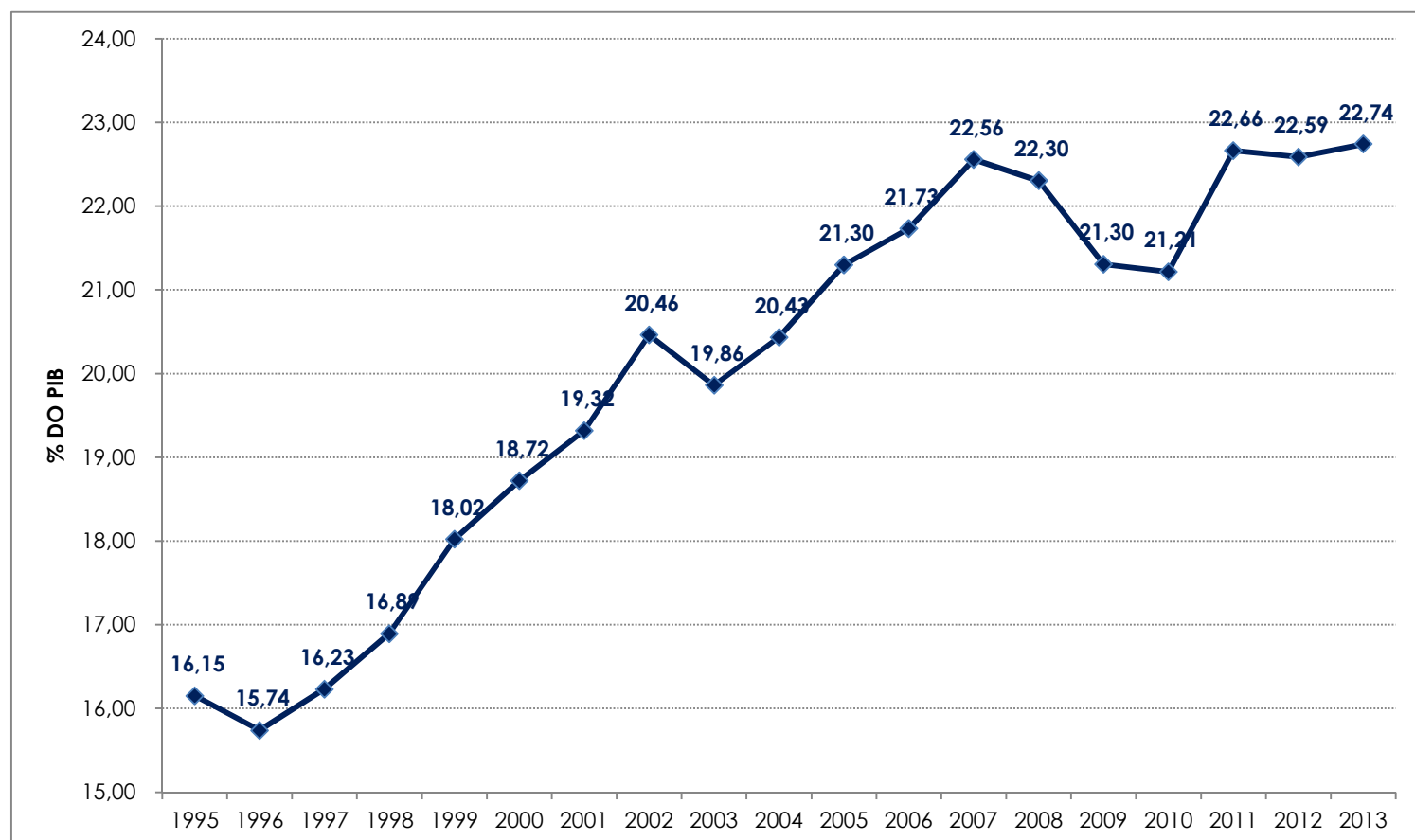

**GRÁFICO I**  
**ARRECADAÇÃO DOS IMPOSTOS E CONTRIBUIÇÕES ADMINISTRADOS PELA RFB**  
**PERÍODO: JANEIRO DE 2010 A JUNHO DE 2014**  
**(A PREÇOS DE JUNHO/14 - IPCA)**

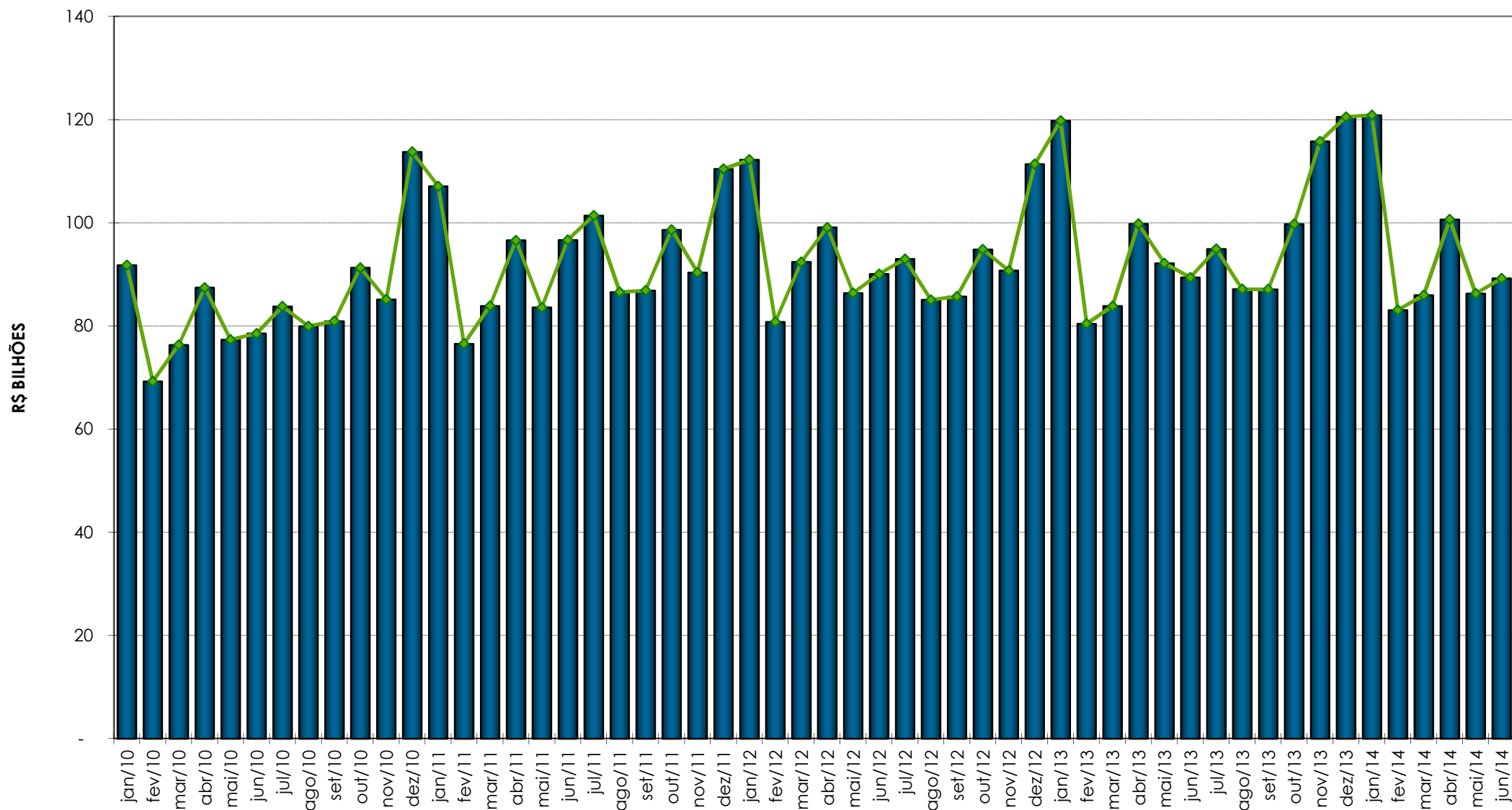



**GRÁFICO II**  
**ARRECADAÇÃO DO I. RENDA, IPI (exceto Vinculado) E CONTRIBUIÇÕES ADMINISTRADOS PELA RFB**  
**PERÍODO: JANEIRO DE 2010 A JUNHO DE 2014**  
**(A PREÇOS DE JUNHO/14 - IPCA)**

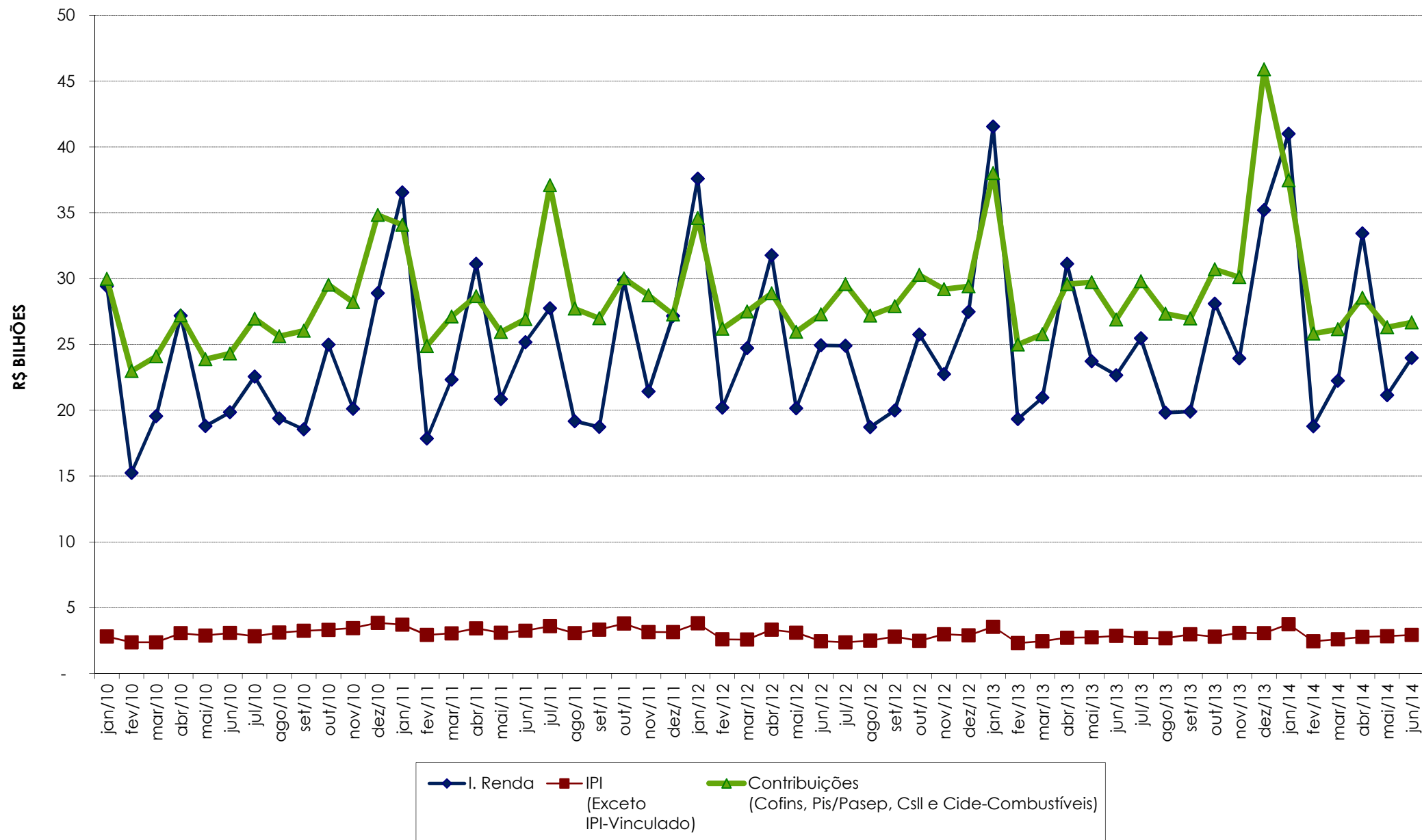

**GRÁFICO III**  
**VARIAÇÃO % REAL DA ARRECADAÇÃO DAS RECEITAS ADMINISTRADAS PELA RFB X VARIAÇÃO % REAL DO PIB**  
**PERÍODO: 1996 A 2013**

